

**530**  
AGENCES  
EN FRANCE

# LE CATALOGUE HUMAN



Centre-Auvergne - N°64 - Hiver 2022-2023



# notre modèle d'agence

Depuis 42 ans, HUMAN Immobilier sélectionne avec la plus grande rigueur ses emplacements commerciaux au coeur des marchés qu'elle travaille. Notre réseau compte 530 agences immobilières réparties dans 34 départements et 7 régions. Nos agences HUMAN Immobilier sont ouvertes toute l'année, 6 jours sur 7. Grâce à l'organisation de nos équipes, vous rencontrerez des professionnels compétents et rigoureusement formés. Ils sauront vous accueillir, vous informer et vous guider dans votre démarche, qu'il s'agisse d'un achat, d'une vente ou d'une location.



## Une véritable agence immobilière

Nous sommes plus que jamais convaincus que l'agence physique, accompagnée de sa vitrine, est essentielle au développement d'une réelle notoriété locale. Nos agences bénéficient d'une forte visibilité et font de HUMAN Immobilier un réseau solide, professionnel et accessible pour la clientèle de proximité. A l'heure où certains prétendent pouvoir exercer le métier sans vitrine, nos points de vente sont un avantage considérable et renforcent notre ancrage local.

## Être proche de vous

Pour accompagner chacun de vos projets, la proximité est notre priorité. Nous restons ainsi fidèles à notre stratégie d'implantation d'agences initiée il y a 42 ans et développons progressivement un maillage très dense dans l'ensemble des régions françaises, en zones urbaines, rurales et côtières. Nous poursuivons dans cette voie en ouvrant près de 40 points de vente par an. Retrouvez aujourd'hui les équipes de HUMAN Immobilier dans 34 départements de France.

## Un réseau qui prend tout son sens

Nos agences ne sont pas indépendantes les unes des autres, ce qui fait de HUMAN Immobilier le premier réseau intégré de France d'agences immobilières. Avec 530 agences et 2100 collaborateurs sur le terrain, nos équipes sont en interaction permanente. Parce que l'immobilier est pour nous synonyme de travail en équipe, nos femmes et hommes sont depuis toujours formés à collaborer étroitement sur chaque transaction : ensemble nous multiplions les chances de succès.



### Immobilier Ancien

L'ensemble de nos collaborateurs travaille en équipe au quotidien et met à votre disposition son expertise pour trouver le bien qui vous correspond. Si vous avez pour projet de vendre, nous proposons une offre de services inédite sur le marché de l'immobilier : le Mandat PRO.



### Location & Gestion

Spécialistes de la gestion locative, nos équipes de Human Immobilier vous accompagnent pour optimiser la gestion de votre patrimoine et assurer la location de votre bien en toute tranquillité. Si vous êtes à la recherche d'une location, nous mobilisons l'ensemble de notre réseau pour trouver le bien qui vous correspond avec un maximum de réactivité.



### Vente de Programmes Neufs

Nos collaborateurs spécialisés dans la Vente en l'Etat Futur d'Achèvement (VEFA) vous proposent un large choix de programmes immobiliers neufs, sans commission d'agence. Nos partenaires promoteurs sont sélectionnés pour leur sérieux et la qualité de leurs constructions.



### Courtage en Maison Individuelle

Notre bureau d'études, composé d'un architecte et de dessinateurs, imagine et conçoit votre future maison. Nous organisons ensuite un appel d'offres auprès de l'ensemble de nos partenaires constructeurs, pour vous faire bénéficier du meilleur service en qualité, délai et prix.



### Vente de terrains aux professionnels

Si nous identifions un potentiel de construction pertinent pour un professionnel, nous faisons appel à notre service dédié. Ce dernier est spécialisé dans la vente aux promoteurs, aménageurs ou marchands de biens. En tant que propriétaire-vendeur, vous êtes sécurisé dans votre opération car nous sélectionnons le professionnel acquéreur pour la fiabilité de son projet.



### Courtage en prêt immobilier

Quand vient le moment de financer votre projet d'acquisition, nous constituons votre dossier et le menons jusqu'à son terme. Selon votre profil et vos attentes, nous recherchons et négocions avec tous nos partenaires bancaires les meilleures conditions du marché.



### Locaux commerciaux et professionnels

Travaillant en étroite collaboration avec nos agences de Human Immobilier, nos experts de l'immobilier professionnel vous accompagnent dans la réussite de votre projet d'installation ou de cession. La forte présence de notre réseau au sein des villes et quartiers nous permet de gagner en efficacité. Nous étudions la faisabilité des projets entrepreneuriaux avec rigueur.



### Immobilier d'exception

RealySmart repense le marché de l'immobilier de prestige. Notre engagement : vous permettre de réaliser votre projet dans les meilleures conditions en vous proposant un service sur-mesure. Le Mandat Smart offre au propriétaire vendeur un service optimal, notamment par une utilisation valorisante de la vidéo.



# edito

## L'attentisme, une réponse dangereuse.

Dans un climat incertain, nous sommes logiquement tentés de patienter avant de concrétiser son projet immobilier.

Je suis acheteur, je me dis que les prix pourraient baisser... J'ai toutefois tendance à oublier que dans le même temps, les taux d'intérêt seront probablement remontés. Si je réalise un emprunt, je ne tirerai donc aucun bénéfice de la baisse des prix de l'immobilier.

Je suis vendeur, je me dis qu'il est préférable de laisser passer l'orage et que les prix finiront par remonter. Je prends le risque de me retrouver bloqué des années durant, sans maîtriser le terme de mon attente. Et comme souvent, après ma vente, je me retrouverai de nouveau acheteur, j'oublie que je pourrais bénéficier d'une éventuelle baisse de prix au moment de ma prochaine acquisition.

Comment faire les bons choix ? L'histoire a souvent montré que celles et ceux qui restent en mouvement, y compris dans les moments plus incertains, se trouvent après coup bien satisfaits d'avoir osé franchir le pas.

Comme nous l'avions rappelé dans notre édito précédent, le marché de l'immobilier français a démontré sa robustesse depuis plusieurs décennies. 2022 avait été annoncée comme une année très difficile. Les volumes de vente ont finalement diminué d'à peine 5%, tandis que les prix ont progressé de 5%.

Logiquement, nous traversons par cycles des périodes de consolidation et de rééquilibrage. Mais il paraît indispensable de se souvenir ô combien notre logement, ou notre patrimoine immobilier, constitue un élément décisif dans notre mode de vie et notre bien-être.

S'il existe des richesses pour lesquelles nous ne savons déterminer un prix, il s'agit bien du Temps, de la Santé et de l'Amour aussi, assurément. Nous vous en souhaitons en abondance pour 2023.

Merci à toutes et tous de votre fidélité, nous entamons cette nouvelle année avec la même passion pour la pierre et la même détermination à vous satisfaire.

*Benjamin Salah*



**Jonathan Righi**  
Directeur Financier

**Fabrice Lo-cascio**  
Directeur des Systèmes  
d'Information

**Etienne Rodeghiero**  
Directeur Marketing

**Faustin Etchart**  
Directeur Commercial  
Immobilier de Prestige

**Eric Perez**  
Directeur de Réseau  
Zone Nord

**Thomas Capitaine**  
Directeur des Opérations  
Pôle Financement

**Caroline Bonnemaison**  
Directrice des Opérations  
Pôle Location

**David Raillot**  
Directeur du Développement  
Immobilier

**Fanny Pradeau**  
Directrice Exécutive  
Adjointe

**Jean-David Laudette**  
Directeur Exécutif  
Adjoint

**Valérie Bourdil**  
Assistante  
de Direction

**Pierre-Jean Rafel**  
Directeur  
de la Formation

**Jérôme Burgue**  
Responsable  
Ressources Humaines

**François Baritou**  
Directeur de Réseau  
Zone Sud

**Thierry Gefard**  
Directeur  
du Service Juridique

**Carole Batbedat**  
Directrice du Bureau d'Etudes  
Architecte DPLG

**Sylvain Desbarats**  
Directeur Exécutif

**Benjamin Salah**  
Président Directeur  
Général

**Sonia Leprince**  
Assistante  
de Direction

**Denis Chupin**  
Directeur de Réseau  
Zone Est-Ouest



# travailler avec nous

1<sup>er</sup> réseau indépendant d'agences immobilières en France

En intégrant les équipes de HUMAN Immobilier, vous faites le choix d'une entreprise solidaire et concernée, qui valorise le parcours de ses collaborateurs et les aide à tendre vers l'excellence. L'entraide et la non-concurrence entre les agences permettent à chacun de s'épanouir en dépassant ses objectifs. Cela permet à nos équipes de se consacrer pleinement au suivi et à la satisfaction de nos clients vendeurs et acquéreurs. Vous faites partie du premier réseau d'agences intégré en France. En clair : vous n'êtes pas affilié à HUMAN Immobilier, vous êtes HUMAN Immobilier.

## DEVENEZ HUMAN

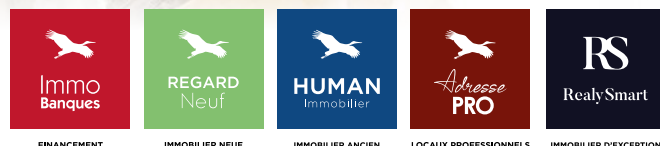

Depuis 42 ans, notre Groupe est engagé dans une vision claire et sans compromis des métiers de l'immobilier. Intimement convaincus que les services immobiliers doivent évoluer en profondeur, nous aimons faire bouger les lignes de notre profession et cultiver notre différence.

### Une grande ambition

Le pari de 1980 était de fonder le 1<sup>er</sup> réseau d'agences immobilières intégré de France, nous avons réussi. Le projet est désormais de devenir le premier acteur français des services immobiliers, nous réussirons. Nous ouvrons un nouveau point de vente par semaine.

### L'innovation au service du client

Nous n'avons cessé de penser l'immobilier de demain. Nous proposons à nos clients une gamme de services qui va très au-delà des standards de la profession. Notre Mandat PRO conçu en 2012 pour les vendeurs, a bouleversé l'approche clients sur notre marché.

### L'exigence de l'éthique

Notre entreprise est familiale, elle ne dépend d'aucun fonds d'investissement. Nous plaçons l'humain et le respect de l'autre au cœur de notre projet.

### La force du collectif

Dans l'objectif unique de satisfaire la clientèle, près de 2 350 collaborateurs travaillent en lien très étroit au quotidien. La cohésion et la solidarité ne nous lâchent pas. Une fois les résultats obtenus, les meilleurs partent ensemble pour des voyages aux quatre coins du monde.

### Des perspectives pour tous

L'originalité de notre modèle et notre taille offrent des perspectives de carrières uniques sur le marché de l'immobilier.

## Portraits de famille

Travailler au quotidien au sein du Groupe HUMAN Immobilier, ce sont nos équipes qui en parlent le mieux.



### Damien, Agent Commercial HUMAN Immobilier Bordeaux Chartrons

*« La vente en concours est une vraie force, c'est la différence avec tous les réseaux de franchise en France. »*

Je travaille chez HUMAN depuis deux ans. Ce que je préfère, c'est le caractère unique de chaque bien, de chaque client, la singularité de chaque projet de vie. La vente en concours, c'est la force du réseau, c'est la différence avec toutes les franchises que l'on trouve en France. Avec HUMAN, je partage l'esprit de famille. Mon équipe, ce serait la famille des Simpson : une vraie famille loufoque et en même temps très soudée. Je travaille avec des équipes formidables, une diversité de travail avec les filiales du Groupe, et également le travail inter-agences qui est formidable.

Interview complète à retrouver sur [immobilier-recrutement.fr](http://immobilier-recrutement.fr)

### Dulcie, Gestionnaire RH Siège social de HUMAN Immobilier à Bordeaux

*« Je me retrouve complètement dans le nom HUMAN, la façon dont je veux faire mon métier et la politique de l'entreprise. »*

Les RH, c'est quand même un service qui est au cœur, qui va aider, supporter, conseiller, et qui est hyper important. En 5 ans je continue de faire mon métier en faisant du mieux que je peux et avec le cœur, et on ne m'a jamais demandé de changer ça. Entre collègues, ce qui nous lie c'est l'état d'esprit : de ne pas penser qu'à soi, de ne pas vouloir atteindre ses objectifs tout seul, d'inclure tout le monde pour réussir tous ensemble. Au début je n'ai pas compris pourquoi on changeait de nom, et en fait, je me rend compte que c'est un nom qui correspond complètement, je me retrouve complètement dans ce nom, dans la façon dont je veux faire le travail et la politique que l'entreprise véhicule, l'image qu'elle veut avoir.

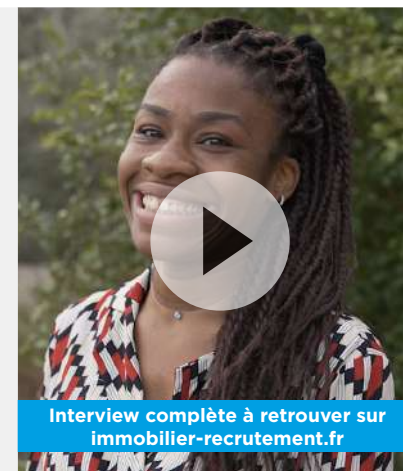

Interview complète à retrouver sur [immobilier-recrutement.fr](http://immobilier-recrutement.fr)



### Mickaël, Directeur d'Agence HUMAN Immobilier Montbron

*« Je ne connaissais rien à l'immobilier... HUMAN m'a permis de progresser dans tous les domaines. »*

J'ai commencé comme consultant à l'agence de Ruelle et 2 ans après j'ai eu une promotion comme Directeur d'Agence à Montbron. Je ne connaissais rien ou si peu à l'immobilier... HUMAN m'a permis de progresser dans tous les domaines. Mon meilleur souvenir dans le Groupe sera ce voyage en Grèce. Je n'ai pas de mauvais souvenir chez HUMAN, j'y suis très bien, surtout par rapport à mon travail d'avant où j'ai connu plein de choses et galéré sur certains points.

Interview complète à retrouver sur [immobilier-recrutement.fr](http://immobilier-recrutement.fr)

Retrouvez plus d'interviews vidéos et déposez votre candidature sur notre site [www.immobilier-recrutement.fr](http://www.immobilier-recrutement.fr)



# sommaire



**p.12**

**LES DATES CLÉS**

Une histoire, un savoir-faire,  
une identité



**p.16**

**OPTIMISER SON  
FINANCEMENT**

Les services d'ImmoBanques



**p.18**

**PROGRAMMES NEUFS**

Tous nos programmes neufs  
sans commission d'agence



**p.36**

**à vendre  
en Centre-Auvergne**

**p.37 PROGRAMMES NEUFS**

**p.40 TOUS LES TERRAINS**

**p.43 BIENS À LA VENTE**

**p.43** Tours

**p.45** Périphérie de Tours

**p.49** Première couronne de Tours

**p.54** Pays de Chinon, Ste-Maure-de-  
Touraine, Loches et leurs environs

**p.61** Saumur et ses environs

**p.64** Issoudun, Boischaud,  
Châteauroux et le Castelroussin

**p.71** La Châtre et la Brenne

**p.78** Berry Saint-Amandois

**p.84** Bourges, Vierzon et Champagne  
Berrichonne

**p.93** Montluçon et la Vallée du Cher

**p.96** Montrichard et ses environs

**p.105** LOCAUX COMMERCIAUX &  
PROFESSIONNELS

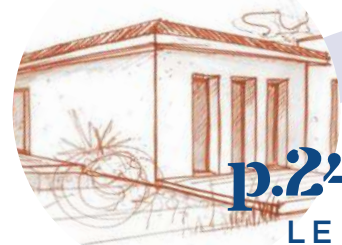

**p.24**

**LE MANDAT  
BÂTIR+**

Un service dédié à la vente  
de terrains à bâtir



**p.22**

**LE MANDAT PRO**

Pour la vente de votre bien



**p.20**

**FAIRE CONSTRUIRE  
SA MAISON**

Nous inventons le Courtage  
en Maison Individuelle



**p.28**

**SE CRÉER  
UN PATRIMOINE**



**p.29**

**LOCAUX  
PROFESSIONNELS**

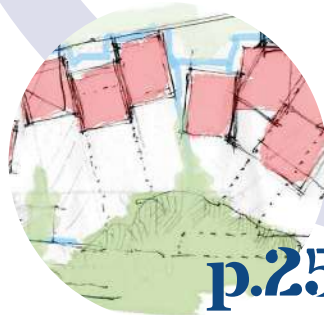

**p.25**

**LE MANDAT  
PROFESSIONNEL**

Un service dédié à la vente  
de terrains aux promoteurs



**p.26**

**FAIRE GÉRER  
SON BIEN**

Les services de notre partenaire  
HUMAN Immobilier

**IMMO NEWS p.11**

**TENDANCES p.30**

**TERRES À VIVRE p.34**

**ANNUAIRE p.106**



# immo news

Retrouvez toutes nos actualités sur [www.human-immobilier.fr](http://www.human-immobilier.fr)

## Tout pour la rénovation énergétique

Depuis janvier 2023, l'État a multiplié les dispositifs d'aide à la rénovation énergétique des logements grâce à plusieurs réformes fortes.

Augmentation des aides aux travaux, démarche simplifiée pour l'éco-prêt à taux zéro, accompagnement pour les gros travaux, plan pluriannuel de rénovation et audit énergétique obligatoire...

Ainsi, MaPrimeRenov', la principale aide publique aux travaux d'économies d'énergie voit son budget augmenté de 100 millions d'euros dans le cadre du projet loi finance 2023.

Sur [france-renov.gouv.fr/aides](http://france-renov.gouv.fr/aides), identifiez dès à présent les aides financières auxquelles vous pouvez prétendre.

## COMMENT DIMINUER LE COÛT DE VOTRE ASSURANCE EMPRUNTEUR ?

Depuis la fin de l'année dernière, la Loi Lemoine ouvre la possibilité de changer à tout moment d'assurance emprunteur, sans frais. Les tarifs des assurances externes sont souvent beaucoup plus intéressants que ceux de votre banque et vous pourrez ainsi réaliser des économies substantielles sur le long terme.

Pour cela, faites vous accompagner par nos experts en courtage, qui vous proposeront une étude personnalisée et les meilleures tarifications du marché :  
[www.immo-banques.fr](http://www.immo-banques.fr)

## PINEL PLUS LA BONNE SOLUTION POUR DÉFISCALISER EN 2023

Depuis 2014, la loi Pinel vous permet de bénéficier d'une réduction fiscale avantageuse si vous investissez dans l'immobilier neuf locatif sous certaines conditions.

En 2023, le dispositif Pinel évolue pour devenir le Pinel Plus. Les avantages fiscaux ne changent pas, mais les conditions d'accès au dispositif évoluent. En effet, afin de s'adapter aux nouvelles normes de construction plus durables et écologiques, et aux besoins des locataires, le gouvernement a dû réformer en partie la loi Pinel existante. Vous devrez maintenant respecter des critères pour une construction plus soucieuse de l'environnement ainsi que du bien-être de ses habitants, et dans des zones géographiques définies.

Malgré ces nouvelles contraintes, cet investissement reste une belle opportunité de réduire facilement votre imposition.

Faites vous accompagner par nos experts de l'immobilier neuf :  
[www.regardneuf-immobilier.fr](http://www.regardneuf-immobilier.fr)

## NOUVELLE REMONTÉE DU TAUX D'USURE

Le taux d'usure a augmenté de 0.50% environ au 29 décembre 2022. Il redonne aux acquéreurs la possibilité d'obtenir des prêts auprès de nombreux établissements bancaires. Il est essentiel de comparer les propositions. Pour cela, notre courtier en prêt immobilier ImmoBanques vous accompagne pour obtenir les meilleures conditions.

Contactez un de nos conseillers : [www.immobanques.fr](http://www.immobanques.fr)

# RealySmart

IMMOBILIER D'EXCEPTION

L'agence prestige de  
Human Immobilier

BORDEAUX . ARCACHON . CAP FERRET  
TOULOUSE . BIARRITZ . TOURS

**Agence de Bordeaux**  
24, Allées de Tourny  
33000 Bordeaux  
Tél. : 05 57 67 01 23

**Agence de Pyla sur Mer**  
62, Boulevard de l'Océan  
33115 Pyla-sur-Mer  
Tél. : 05 57 72 20 68

**Agence de Cap Ferret**  
17 bis, Rue des Goelands  
33950 Lège-Cap-Ferret  
Tél. : 05 57 17 00 99

**Agence de Toulouse**  
44, Rue du Rempart Saint-Etienne  
31000 Toulouse  
Tél. : 05 34 26 10 10

**Agence de Biarritz**  
2, Avenue Reine Victoria  
64200 Biarritz  
Tél. : 05 59 85 04 00

**Agence de Tours**  
1, Place Jean Jaures  
37000 Tours  
Tél. : 02 47 62 12 30

[www.realysmart.com](http://www.realysmart.com)

 @realysmart



# les dates clés

HUMAN Immobilier: une histoire, un savoir-faire, une identité

Avec 530 agences et 2100 collaborateurs, HUMAN Immobilier est devenu le premier réseau intégré d'agences immobilières en France. L'entreprise familiale est restée fidèle à ses valeurs depuis 1980: l'indépendance, le collectif et l'éthique. C'est toujours avec la même passion pour l'immobilier que, jour après jour, les équipes de HUMAN Immobilier cultivent et véhiculent un savoir-faire riche de nombreuses années d'expérience. Aujourd'hui encore, notre succès repose sur la confiance que vous nous accordez dans la réalisation de vos projets immobiliers, et nous vous en remercions.



## 1980

### LA PREMIÈRE AGENCE BOURSE DE L'IMMOBILIER

Eddy Salah et son équipe ouvrent la 1<sup>ère</sup> agence Bourse de l'Immobilier à Libourne (33). La réussite est au rendez-vous. Une deuxième agence voit le jour en 1982, puis une troisième en 1984.



## 1994

### LA CRÉATION DU CATALOGUE

Avec une volonté intacte, l'entreprise poursuit son développement et met en place des outils radicalement novateurs: en 1994 sort le premier Catalogue, une première en France.



## 1987

### INAUGURATION DU SIÈGE SOCIAL À BORDEAUX

Le siège social est inauguré en 1987 à Bordeaux Bastide. 3 ans plus tard, le cap des 10 agences est franchi.



## 1996

### IMPLANTATION SUR DE NOUVELLES RÉGIONS

A partir de 1996, le réseau s'étend sur de nouveaux territoires de France. Les premières agences sont ouvertes en Midi-Pyrénées, puis en Ile-de-France, Languedoc-Roussillon... En 2002, elle compte 100 agences en activité.



## 2002

### LA BOURSE DE L'IMMOBILIER DIT « NON À L'EXCLUSIVITÉ »

La Bourse de l'Immobilier révolutionne l'approche client dans la profession en disant définitivement « Non à l'exclusivité, Oui à l'efficacité! » Une philosophie de travail récompensée puisqu'en 2005, plus de 500 collaborateurs participent chaque jour au succès de l'enseigne.

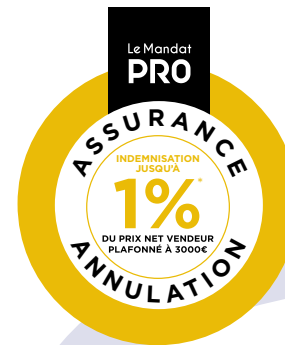

## 2020

### PRÈS DE 500 AGENCES

Grâce à la confiance renouvelée de ses clients, le réseau poursuit son développement dans de nombreuses villes et confirme son statut de premier réseau intégré d'agences immobilières en France.



## 2010

### DÉJÀ 30 ANS

En décembre 2010, l'entreprise organise le rassemblement de ses équipes dans plusieurs villes de France. Ce sont au total plus de 1000 collaborateurs qui célèbrent les 30 ans du réseau.



## 2012

### LA CRÉATION DU MANDAT PRO

En 2012, Eddy Salah confie la direction générale à son fils Benjamin. L'entreprise poursuit alors intensément sa politique d'innovation: c'est la création du Mandat PRO, produit unique sur le marché des agences immobilières.

## 2016

### L'ASSURANCE ANNULATION

Une innovation majeure dans l'immobilier: en cas d'annulation du compromis de vente, la Bourse de l'Immobilier indemnise ses clients qui ont choisi le nouveau Mandat PRO. Toujours sans exclusivité.



## 2021

### HUMAN Immobilier

En 2021, la Bourse de l'Immobilier devient HUMAN Immobilier. Un nouveau nom pour affirmer plus fort son ambition d'un immobilier plus humain.



# rechercher efficacement

## Site web

Retrouvez toute l'offre en temps réel sur notre site internet, soit plus de 20 000 biens en permanence, et 6 millions de visites par an\*. Notre site web est optimisé pour tous les écrans (tablette, smartphone...)

\*Trafic annuel 2020



Rendez-vous sur  
[www.human-immobilier.fr](http://www.human-immobilier.fr)

## Une recherche facilitée...

### Recherche par villes

Cherchez un bien sur une ou plusieurs villes en même temps.

### Recherche par quartier

Soyez plus précis dans votre recherche en sélectionnant le ou les quartiers qui vous intéressent.

## ... et enregistrée pour vos alertes mails!

Suite à votre recherche sur [human-immobilier.fr](http://human-immobilier.fr), créez votre alerte puis recevez au quotidien par mail tous les nouveaux biens correspondant à votre recherche.



Le texto qui peut faire toute la différence.

Avec nos alertes SMS, soyez le premier informé.

Pour vous aider dans votre recherche immobilière, HUMAN Immobilier a mis en place un nouveau service efficace et gratuit. Dès qu'un nouveau bien à vendre correspond à vos critères, vous êtes alerté par SMS et par mail. Depuis votre smartphone et en un simple clic, vous accédez à toutes les informations du nouveau bien.

Pour bénéficier de ce service, rendez-vous dans l'une de nos agences HUMAN Immobilier.

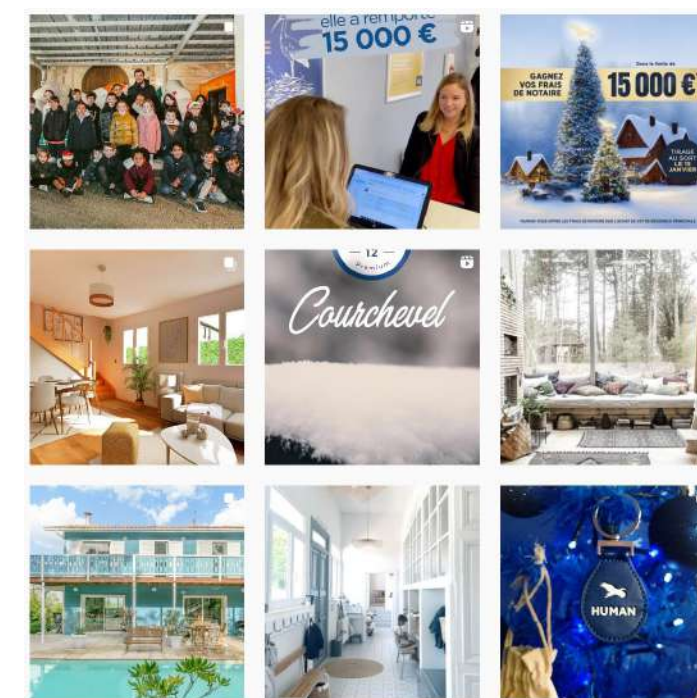

Ne manquez plus nos actualités.

Suivez nous sur les réseaux sociaux!

Retrouvez-nous sur facebook, instagram, linkedin, youtube et twitter.

@AgencesHuman

@agenceshuman

@humanimmobilier



# optimiser son financement

Pour louer ou pour vivre, dans l'ancien ou dans le neuf, pour des travaux... Quel que soit le projet immobilier, ImmoBanques constitue le dossier de financement et le mène jusqu'à son terme. En permanence, les conseillers ImmoBanques recherchent pour vous et négocient avec de nombreux partenaires financiers les meilleures conditions du marché. Taux d'intérêt, durée, mensualité, assurance, différé d'amortissement, indemnité de remboursement anticipé, frais de dossier... rien n'est laissé au hasard.



**50**  
partenaires  
financiers

ImmoBanques travaille avec les établissements financiers de référence.

Application mobile

Mensualité Budget  
Meilleurs taux

**Le tout en un instant !**  
Installez l'application ImmoBanques sur votre smartphone.

  
L'offre HUMAN  
Immobilier

Dans le cadre de votre projet d'acquisition avec HUMAN Immobilier, ImmoBanques mène l'étude complète de votre dossier afin de vous garantir des conditions d'emprunt optimales.

**Vous bénéficiez  
d'une remise de**

**-10%**  
sur les frais de courtage

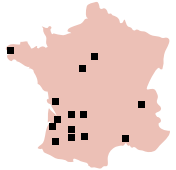
  
**26**  
agences  
en France\*

2 agences près de chez vous :

**Tours**  
70 boulevard Charles de Gaulle  
37540 St-Cyr-sur-Loire  
02 47 42 26 19

**Châteauroux**  
9 avenue Marcel Lemoine  
36000 Châteauroux  
02 54 34 08 57

# notre assurance moins value

## La protection de tous nos acquéreurs !

« Comment se protéger contre le risque de Moins-Value ? », cette question est à la fois légitime et très courante chez les acquéreurs. Aucun professionnel ne peut garantir l'évolution des prix de l'immobilier pour les années à venir. L'hypothèse d'une baisse plus ou moins significative ne doit pas être exclue. C'est pourquoi HUMAN Immobilier s'engage et présente l'Assurance Moins-Value, une solution simple pour parer à l'éventualité d'une baisse des prix de l'immobilier.

**Pour nos clients Acquéreurs,  
nous nous engageons !**

**Si vous subissez une moins-value  
dans les 3 ans, nous en prenons  
35%\* à notre charge.**

Pour HUMAN Immobilier, s'engager c'est être aux côtés de ses acquéreurs avec une garantie claire et transparente. Dès lors que vous achetez avec HUMAN Immobilier, et si vous subissez une perte financière lors de la revente de votre bien dans les trois ans, vous êtes indemnisé à hauteur de 35% de la moins-value. Une garantie financière claire et transparente. Pour HUMAN Immobilier, s'engager c'est être aux côtés de tous ses clients.



## Comment ça marche ?

### Quelle est la durée de l'assurance ?

Trois ans à compter de la signature de l'acte notarié d'acquisition (elle cessera de plein droit au terme de ladite période). La signature de l'acte notarié de revente du bien acquis devra avoir lieu dans cette période.

### Quel type de bien est concerné ?

Tous les biens acquis à usage de résidence princi-

pale sont concernés. Valeur minimale : 50 000€.

### Quelles sont les conditions de revente du bien ?

Aucune condition liée aux circonstances de la revente n'est requise. L'assurance fonctionne quel que soit le motif de la revente. Celle-ci devra intervenir par l'intermédiaire d'une agence HUMAN Immobilier.

### Quel est le montant de l'indemnité ?

L'indemnité versée après la signature de l'acte notarié de revente sera égale à 35% de la différence entre le prix d'achat (FAI) et le prix de revente (net vendeur), dans la limite de 10.000 €. Les frais de notaire et le coût des travaux qui auront pu être réalisés entre l'achat et la revente ne sont pas pris en compte dans le calcul.

\*Dans la limite d'une indemnité de 10 000 euros maximum. Offre valable jusqu'au 31/12/2023. Détails consultables en agence.



# programmes neufs

Tous nos programmes neufs sans commission d'agence

RegardNeuf, notre spécialiste dans l'immobilier neuf sélectionne pour vous des promoteurs pour leur sérieux et la qualité de leurs constructions. Nous détenons 80% de l'offre existante, du promoteur local au promoteur national : **800 programmes neufs**, et plus de **7000 logements à prix promoteurs**

## Prêt à taux zéro

Obtenez jusqu'à 138 000 € de prêt à taux zéro.<sup>(1)</sup>

Profitez du dispositif PTZ pour votre projet d'accession à la propriété.

(1) Sous conditions de ressources, pour un logement BBC en zone A avec 5 personnes occupantes. Les conditions d'éligibilité sont consultables sur [www.service-public.fr](http://www.service-public.fr)



### Le choix

RegardNeuf est partenaire des plus grands promoteurs afin de vous proposer une offre aussi large et diversifiée que possible. Emplacement, surface, prix, prestations sont autant de critères auxquels nous saurons répondre.



### Le conseil

Groupe indépendant, RegardNeuf vous apporte son expertise en toute objectivité et neutralité à l'égard des promoteurs. Vous pouvez acheter en toute confiance.



### Les services

Du financement avec ImmoBanques à la gestion locative avec HUMAN Immobilier, RegardNeuf vous accompagne pour une réalisation de votre projet en toute sérénité.



### Le prix

RegardNeuf propose tous ses programmes au même prix que les promoteurs avec le choix, le conseil et les services en plus. Vous ne payez pas de commission d'agence.



**Contact**  
05 57 77 17 70  
[contact@regardneufimmobilier.fr](mailto:contact@regardneufimmobilier.fr)

**800**  
programmes  
neufs

**7000**  
logements  
à prix promoteurs

Retrouvez toutes nos offres sur  
[www.regardneuf-immobilier.fr](http://www.regardneuf-immobilier.fr)





# faire construire sa maison

## Nous inventons le courtage en Maison Individuelle

Dans l'univers du neuf, nous inventons un service alliant rigueur et créativité. En rassemblant des savoir-faire complémentaires, nous vous accompagnons dans une démarche singulière pour élaborer autrement votre projet de construction de maison individuelle.

## Notre service sur-mesure

### Le choix

Emplacement, financement, conception, plans... Tout un projet à bâtir avant même de poser la première pierre. Un Chargé de Projet vous accompagne à chacune des étapes pour que votre projet prenne vie.

### La création de votre projet

Votre Chargé de Projet interprète, imagine et conçoit votre maison. Le service unique apporté par notre Bureau d'Études, avec à sa tête

notre Architecte titulaire du diplôme DPLG, vous assure une réponse architecturale et technique en élaborant vos plans personnalisés.

### Le choix de votre partenaire constructeur

Notre objectif est de vous obtenir le meilleur rapport qualité/prix avec les meilleures garanties. Nous analysons en toute neutralité les offres de nos partenaires. Nous négocions pour vous auprès de ceux qui répondent le mieux à votre projet.

### La concrétisation de votre projet

Nous sommes à vos côtés lors du suivi des différentes étapes de votre construction, jusqu'à la remise des clés.

Notre différence :

- Une démarche simplifiée "Clé en Main"
- Un accompagnement personnalisé
- Une prestation sécurisante et rassurante

0  
frais de courtage

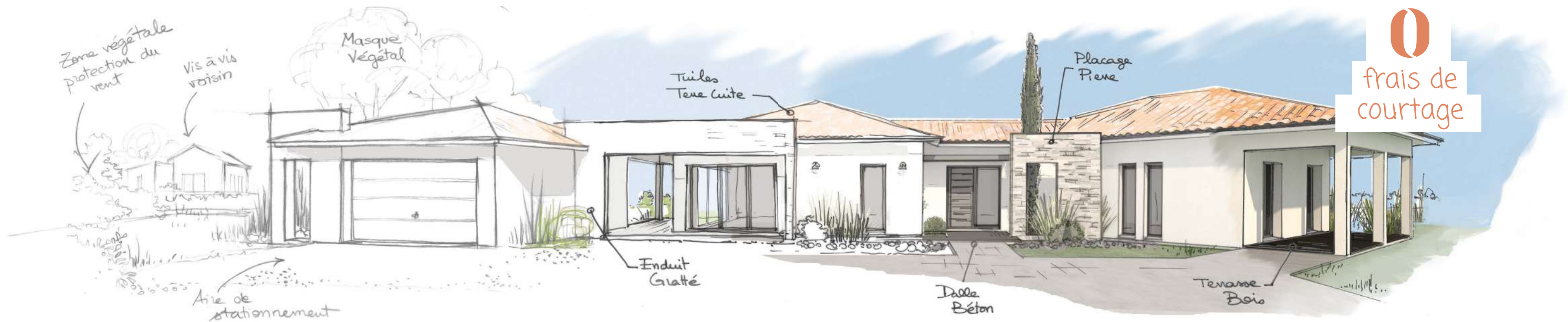

Pour vos recherches foncières et de financement, profitez également du 1<sup>er</sup> réseau intégré d'agences immobilières en France et des services d'ImmoBanques



PTZ

### Vous êtes Primo-accédants ?

Profitez aussi du dispositif PTZ dans le cadre de votre projet de construction de maison individuelle.

Illustrations non contractuelles.



Avec l'intervention de notre Bureau d'Études

### Contact

courtage@regardneuf-immobilier.fr  
05 57 77 17 46



# le mandat PRO

Pour la vente de votre bien, découvrez une offre de services inédite sur le marché de l'immobilier, sans exclusivité<sup>(1)</sup>

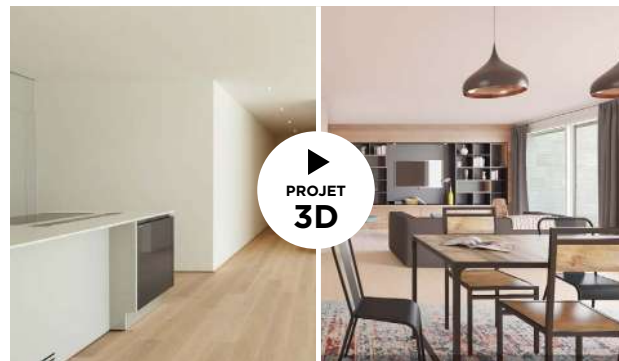

ou



## MISE EN VALEUR

Valoriser votre bien avec l'un de nos services.

Une mise en valeur par projection 3D ou photographies professionnelles

Nous vous offrons les services d'un décorateur 3D ou d'un photographe professionnel pour mettre en lumière tout le potentiel de votre bien.

## VISIBILITÉ OPTIMALE

Votre annonce est diffusée en priorité sur l'ensemble de nos supports.

### Une mise en avant spéciale Mandat PRO

Votre annonce est diffusée en priorité sur l'ensemble de nos supports: dans notre magazine régional<sup>(2)</sup>, en vitrine de votre agence<sup>(2)</sup>, sur les réseaux sociaux, sur notre site internet (2,8 millions de visites /an) et chez tous nos partenaires web (Se Loger, Leboncoin...). Optimisez aussi la visibilité avec un panneau posé sur votre bien.

### Alerte SMS

Tous les acquéreurs potentiels au niveau national reçoivent en temps réel des alertes sms et mail.



## ASSURANCE ANNULATION

Si votre compromis de vente s'annule, nous vous indemnisons.

### 15% des ventes s'annulent

Les dispositions légales ne prévoient qu'une très faible protection pour les vendeurs qui subiraient l'annulation de leur compromis de vente. Pourtant, 15% des ventes immobilières s'annulent. Si malgré tout notre travail pour sécuriser votre opération (notamment la validation du plan de financement des acquéreurs)<sup>(3)</sup>, votre compromis de vente devait s'annuler, nous prenons l'engagement de vous dédommager<sup>(4)</sup>. Dans ce cas, un mandat semi-exclusif sera alors confié à HUMAN Immobilier.

Après le délai de rétractation :

Indemnité de 1% du prix net vendeur<sup>(4)</sup>

Pendant le délai de rétractation :

Indemnité de 0,5% du prix net vendeur<sup>(5)</sup>



La commercialisation de votre bien est sous contrôle.

## VENTE MAÎTRISÉE

### Donnez de la valeur à votre bien

Valorisez votre annonce sur le marché en limitant à trois le nombre d'intermédiaires et en fixant un prix cohérent et rassurant pour les futurs acquéreurs.

### Profitez de tous nos services si vous trouvez un acquéreur

Si vous trouvez un acquéreur potentiel, nous nous chargeons intégralement de la vente. Vous bénéficiez des diagnostics offerts, de l'Assurance Annulation et d'une remise de 50% sur les honoraires d'agence.

## DIAGNOSTICS OFFERTS

À chaque étape de la vente, nous prenons à notre charge les diagnostics techniques.

### Estimation offerte<sup>(1)</sup>

Avant la mise en vente, nous nous engageons à procéder gratuitement à une estimation précise de votre bien, et à vous remettre un rapport d'évaluation professionnelle.

### DPE offert<sup>(1)</sup>

Dès la signature du Mandat PRO, nous vous offrons le Diagnostic de Performance Énergétique, obligatoire pour la mise en vente d'un bien.

### Diagnostics offerts<sup>(1)</sup>

À la conclusion de la vente, nous vous offrons les diagnostics et certificats rendus obligatoires, si la vente est effectivement conclue par nos soins.



(1) Conditions de l'offre : Signature d'un Mandat PRO, ne pas excéder plus de 2 autres mandats au bénéfice d'autres intermédiaires, et respecter un prix de vente égal ou supérieur à celui de HUMAN Immobilier. Détails de l'offre consultables en agence. (2) Sous réserve de place disponible. (3) Avec l'intervention de notre spécialiste en courtage en prêt immobilier ImmoBanques. (4) Montant plafonné à 3000€. (5) Montant plafonné à 1500€



# le mandat bâtir+

Révélez le potentiel de votre terrain pour vendre efficacement

Parce qu'on ne vend pas un terrain comme on vend une maison, HUMAN Immobilier et RegardNeuf ont développé **Le Mandat Bâtir+**. Notre mandat de vente spécialement conçu pour la vente foncière vous propose de déterminer la valeur réelle de votre terrain, de mettre en évidence son potentiel de construction et de projeter vos futurs acheteurs à l'aide d'une esquisse réalisée par notre Bureau d'Études.

## Étude et estimation

Après la visite de votre terrain, nous recueillons toutes les informations et documents nécessaires à l'étude de votre bien. Nous les analysons conjointement avec un expert foncier de RegardNeuf. Nous sommes alors en mesure de réaliser un rapport d'estimation précis de votre terrain.

## Mise en valeur

Pour une meilleure visibilité de votre terrain, l'Architecte titulaire du diplôme DPLG et son Bureau d'Études de RegardNeuf interviennent pour la création d'un projet. Cette suggestion architecturale adaptée à votre terrain révèle tout le potentiel de votre surface foncière afin d'attirer les acquéreurs les mieux qualifiés en permettant de se projeter aisément.

## Mise en vente

Votre terrain est mis en vente dans toutes les agences de notre réseau HUMAN Immobilier. L'annonce est diffusée sur tous nos supports de

communication, ainsi que sur l'ensemble de nos sites partenaires (Leboncoin, Se Loger...).

## Maîtrise du projet de votre acquéreur

Nous veillons à ce que votre acquéreur présente les ressources financières nécessaires à la concrétisation de son projet d'achat. Parallèlement, RegardNeuf offre à l'acquéreur la possibilité de concevoir son avant-projet ainsi que l'opportunité de consulter notre réseau de partenaires constructeurs afin de finaliser son projet.

## Signature du compromis de vente

Nous sommes à vos côtés pour la signature du compromis de vente. Puis nous guidons votre acquéreur dans ses démarches auprès des banques, constructeurs, mairies et autres intervenants pour favoriser notamment l'obtention du permis de construire et du financement. Enfin, nous sommes heureux de vous accompagner pour la signature de l'acte authentique de vente chez le notaire.



## ASSURANCE ANNULATION

30% des ventes de terrains s'annulent après la signature d'un compromis.

Si malgré tout notre travail mis en œuvre pour sécuriser votre opération, votre compromis de vente devait s'annuler, nous prenons l'engagement de vous dédommager. En cas d'annulation et qu'elle qu'en soit la cause, nous vous attribuons une compensation égale à 1% du prix de vente.\*\*



Avec l'intervention de RegardNeuf et son Bureau d'Études

## Contact

courtage@regardneuf-immobilier.fr  
05 57 77 17 46

\* Voir conditions en agence.

\*\* Offre valable pour la signature d'un Mandat Bâtir. Montant de l'indemnité Assurance Annulation plafonné à 2000 €. Détails de l'offre consultables en agence. Illustrations non contractuelles

# le mandat professionnel

Un service dédié à la vente de terrains aux professionnels

Pour répondre à la problématique bien spécifique de la vente aux professionnels de l'immobilier, RegardNeuf a développé un service unique: le Mandat Professionnel. Nous organisons un appel d'offre auprès de nos partenaires les plus fiables.

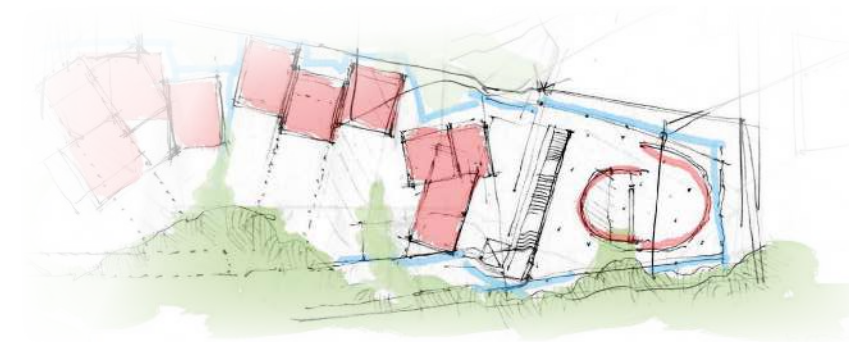

## ASSURANCE ANNULATION

50% des ventes aux professionnels s'annulent après le compromis

La vente de terrains aux professionnels immobiliers est complexe et risquée. Si malgré tout notre travail mis en œuvre pour sécuriser votre opération, votre compromis de vente devait s'annuler, nous prenons l'engagement de vous dédommager. En cas d'annulation et qu'elle qu'en soit la cause, nous vous attribuons une compensation égale à 1% du prix de vente\*. Dans ce cas, un mandat exclusif sera alors confié à RegardNeuf et nous poursuivrons le processus de vente avec un autre professionnel.

## Une méthode précise

### Étude du terrain

Nous analysons le potentiel de construction de votre terrain.

### Mise en vente

Nous lançons un appel d'offres pour la vente de votre terrain auprès de professionnels immobiliers scrupuleusement sélectionnés.

### Étude des offres

Nous étudions les offres des professionnels et vous présentons les avantages et risques de chacune d'entre elles.

### Choix du professionnel

En toute connaissance de cause, vous choisissez le professionnel acquéreur dont l'offre répond à vos impératifs de vente.

### Promesse de vente

Nous vous accompagnons pour la signature de la promesse de vente.

### Acte de vente

Nous sommes à vos côtés tout au long du processus de vente, jusqu'à la signature de l'acte authentique chez le notaire.



## Contact

05 57 77 17 70  
contact@regardneuf-immobilier.fr

\* Offre valable pour la signature d'un Mandat Professionnel Optimal. Montant de l'indemnité Assurance Annulation plafonné à 6000 €. Détails de l'offre consultables en agence.



# faire gérer son bien

Vous avez réalisé un investissement locatif ? Votre objectif est d'optimiser la gestion de votre patrimoine et d'assurer la location de votre bien en toute tranquillité. Diffusion de publicités, recherche et sélection rigoureuse de candidats locataires, montage et étude complète du dossier de location, rédaction du bail, réalisation des états des lieux entrant et sortant, nous vous proposons un service global et sécurisant contre les imprévus : dégradations, sinistres, loyers impayés, etc. À l'appui d'une comptabilité claire et précise, HUMAN Immobilier rend compte régulièrement de la gestion de votre bien, vous facilitant ainsi les démarches administratives et notamment votre déclaration d'impôt sur le revenu.

## RECEVEZ VOTRE LOYER QUOI QU'IL ARRIVE

### Garantie Loyers Impayés HUMAN

#### La Garantie HUMAN

##### Votre loyer garanti chaque mois

Dans le cadre de notre mandat de gestion locative, découvrez la Garantie HUMAN. En cas de défaillance du locataire, nous prenons le relais pour vous verser directement, le dernier jour ouvré du mois, les sommes dues par le locataire.

##### Tous vos loyers sans exception

Rien ne peut compromettre le paiement du loyer, contrairement à une GLI traditionnelle proposée par un assureur, dont les contrats prévoient de nombreuses conditions suspensives.

##### Un paiement rapide et illimité

La Garantie HUMAN est mise en place dès le premier mois d'impayé et sans limite dans le temps. Vous continuez de percevoir votre loyer mensuellement jusqu'au terme des impayés de loyer.

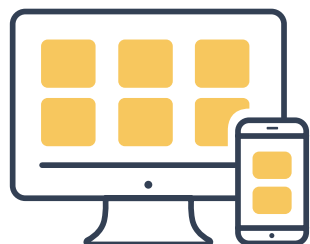

#### À la recherche d'une location ?

HUMAN Immobilier et ses partenaires mettent à votre disposition des centaines d'offres de location disponibles et vous accompagnent dans le montage de votre dossier. Retrouvez l'ensemble de nos annonces sur notre site : [www.human-immobilier.fr](http://www.human-immobilier.fr)

Attentifs à vos besoins et à vos critères de recherche, nous prenons en compte votre situation financière et personnelle. Nous vous guidons dans vos démarches pour que vous puissiez entrer dans votre logement en toute tranquillité.



### Pourquoi notre offre est transparente et attractive ?

Inutile de nous demander un devis, le prix de notre service de gestion locative est unique pour toute la durée de notre collaboration, calculé selon le montant du loyer.

#### HONORAIRES DE GESTION<sup>(1)</sup>

Exemple : 2 pièces de 45m<sup>2</sup> à Bordeaux, loué 645 € + 75 € de charges

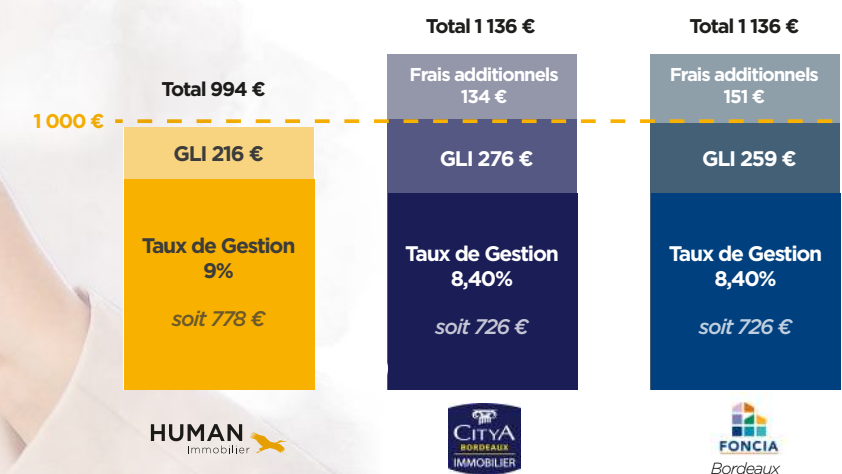

#### HONORAIRES DE LOCATION<sup>(2)</sup>

Exemple : 2 pièces de 45m<sup>2</sup> à Bordeaux, loué 645 € + 75 € de charges

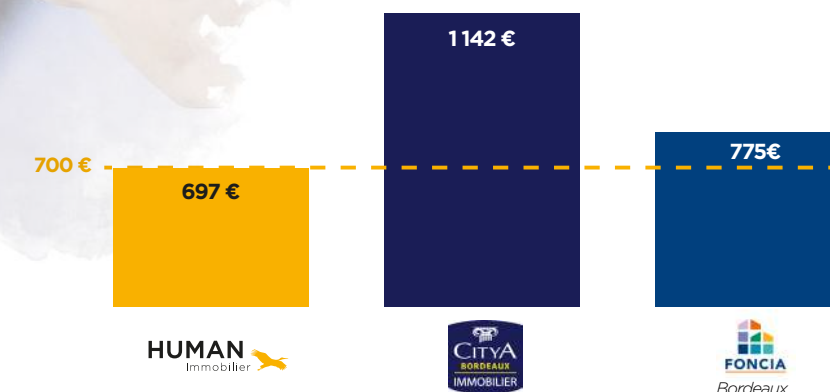

(1) Critères de comparaison : les tarifs de gestion annuels comparés incluent les honoraires de gestion courante, la garantie des loyers impayés, les frais administratifs, les frais d'archivage et les frais d'établissement de l'aide à la déclaration des revenus fonciers au 17/12/2021.

(2) Part propriétaire - lors d'un changement de locataire.  
Barèmes des gestionnaires au 17/12/2021 consultables en agence HUMAN Immobilier Location ou sur notre site internet [www.human-immobilier.fr/comparatif-barèmes-2021](http://www.human-immobilier.fr/comparatif-barèmes-2021)



Dont 1 agence près de chez vous :

Tours  
70 boulevard Charles de Gaulle  
37540 St-Cyr-sur-Loire  
02 47 87 19 01



# se créer un patrimoine

RegardNeuf, spécialiste de l'immobilier neuf, vous propose la meilleure solution d'investissement pour vous constituer un patrimoine immobilier en diminuant votre impôt sur le revenu.

L'investissement locatif constitue l'un des placements les plus rentables grâce à une série de dispositifs de défiscalisation. **Notre équipe d'experts en immobilier neuf défiscalisant vous accompagnent pour réaliser le meilleur investissement.** Après un premier audit patrimonial, ils étudient votre projet et vous conseillent afin de trouver le bien et la loi de finance qui vous permettront de réunir les conditions d'un investissement optimal. **Nos programmes de proximité sont sélectionnés avec la plus grande rigueur et proposés à prix promoteurs.**

**650**  
programmes  
à prix promoteurs

Montpellier Toulouse  
Paris Bordeaux Lyon  
Bayonne Arcachon  
Tours La Rochelle  
...



**Contact**  
05 57 77 17 70  
contact@regardneufimmobilier.fr



## Loi pinel

Économisez jusqu'à 63 000 € d'impôt pour un achat de 300 000 €. <sup>(1)</sup>

Réduisez votre impôt de 12%, 18% et 21% du montant de votre investissement, pour respectivement 6, 9 et 12 ans de location.

## LMNP - Loi Censi-Bouvard

## Monuments Historiques - Loi Malraux

<sup>(1)</sup> Pour un logement en zone A, A Bis ou B1 avec obligation de louer le bien acquis, jusqu'au 31 décembre 2023.

# locaux professionnels

Travaillant en étroite collaboration avec nos agences HUMAN Immobilier, nos experts en immobilier professionnel d'Adresse PRO vous accompagnent dans la réussite de votre projet d'entreprise ou de cession. La forte présence de notre réseau au sein des villes et quartiers nous permet de gagner en efficacité. Nous étudions la faisabilité des projets entrepreneuriaux avec rigueur.



## Une équipe d'experts

Fonds de commerce, murs, bail... Que ce soit pour céder ou mettre en location, nous définissons avec vous une véritable stratégie de commercialisation afin de valoriser les atouts de votre local et obtenir les meilleurs résultats.

A l'écoute de vos besoins, et faisant appel à leur connaissance du marché local, nos Consultants en Immobilier Professionnel effectuent une valorisation de votre local, optimisent vos modalités de cession fonds de commerce, droit au bail... Ils vous mettent en relation avec des repreneurs potentiels et vous accompagnent avec la plus grande réactivité pour assurer la concrétisation de votre projet.

**670**  
mandats de cession  
et locations  
sur [www.adressepro.fr](http://www.adressepro.fr)

## A VENDRE Nos dernières offres



Tours Anglet Brest  
Bordeaux Lyon La Rochelle  
Arcachon Toulouse



# Tendances

BY HUMAN

Déco, architecture, destination... laissez-vous inspirer !

## LE RADIATEUR, UN ATOUT DÉCO ?



Le froid hivernal frappe déjà à notre porte, et nous pousse à faire grimper la température de nos intérieurs. En bref, nous rallumons le chauffage et donc nos radiateurs... Mais nos radiateurs ne sont pas forcément les bons alliés de notre déco ! A moins d'habiter une demeure bourgeoise, dotée d'un élégant radiateur en fonte au décor travaillé, ou à contrario une maison neuve avec un radiateur design mais probablement onéreux, cet accessoire, pourtant souvent indispensable à notre confort, peut vite se révéler être la véritable bête noire de notre déco. Et si on vous livrait quelques astuces afin de le transformer en atout ?



### Le ton sur ton

La solution la plus rapide et efficace pour cacher un radiateur inesthétique sera de le fondre dans le mur en le peignant de la même couleur. Les lignes d'ombres ainsi créées apporteront une touche graphique non-négligeable à l'ensemble. Pour le faire disparaître un peu plus et lui donner un côté pratique, notamment dans une entrée, pensez à installer une tablette au-dessus pour y mettre un vide-poche ou y déposer vos clés.

### Le coffrage

Les caches-radiateurs sont commercialisés sous de nombreux designs, répondant à toutes vos envies déco. Dans le cas d'un radiateur bas, n'hésitez pas à vous lancer dans un DIY afin de fabriquer votre propre coffrage ! Dans ce cas, n'oubliez jamais d'y créer des aérations grâce à du cannage ou à des tasseaux de bois qui habilleront votre radiateur sans dévaluer ses performances. Et pourquoi pas créer une banquette sur un radiateur près d'une fenêtre ? L'endroit parfait pour lire un bon livre, bien au chaud tout en profitant de la lumière et de la vue.

### Dévoiler pour mieux cacher

Et si votre radiateur devenait une œuvre d'art ? Au lieu de le cacher, révélez tout son charme et transformez-le en pièce de collection. Pour ce faire, osez un coup de peinture flashy qui dénote du mur, ou faites le choix d'un radiateur au look très original. L'un ou l'autre feront de votre salon une véritable place des tendances !

Cacher ou magnifier ses radiateurs, les habiller ou les oublier, voici un choix déco original auquel bien peu auront pensé ! Solution clé en main ou sur mesure, il ne vous reste plus qu'à choisir la formule la plus en cohérence avec votre intérieur. En le masquant, n'oubliez jamais l'aération afin de ne pas entraver son bon fonctionnement et veillez à toujours bien respecter les conditions d'utilisation du fabricant de votre matériel. Le plaisir de la déco, oui, mais la sécurité avant tout !



## OSER LE BLANC INTÉGRAL



Imaginez un instant vous immerger dans une pièce totalement immaculée. Du blanc sur les murs, du blanc du sol au plafond, du blanc absolument partout ! L'adjectif décrivant au plus juste votre sensation n'est sans doute pas « chaleureux » mais plutôt « glaçant », « angoissant » ou même « inhospitalier » n'est-ce pas ? Pourtant depuis cet été, le blanc s'est installé dans nos maisons, évoquant de beaux souvenirs méditerranéens ou nous donnant simplement la sensation de grands espaces.

On vous dit tout sur l'adoption de cette couleur pas comme les autres.



Découvrez toutes nos tendances dans le Guide Immo sur [www.human-immobilier.fr](http://www.human-immobilier.fr)

### Le blanc pour agrandir

C'est connu, le blanc est un véritable réflecteur de lumière ambiante et peut donc vous apporter un gros coup de pouce en éclairant votre intérieur. Et qui dit luminosité... dit espace ! Dans une petite pièce, le blanc est votre meilleur ami, et en l'accompagnant d'une déco épurée - misant sur les contrastes de noir et de gris - vous obtiendrez facilement une ambiance très élégante, enviée par plus d'un designer !

### Le blanc comme rehausseur

Pour les plus créatifs et les amateurs de couleurs vives, pas d'inquiétude, le blanc est également un excellent allié. C'est en partant d'une toile vierge que l'on réalise les plus beaux chefs d'œuvres ! Le blanc intégral est l'occasion de s'amuser sur la déco, en repoussant les limites : un canapé jaune, un mur de cadres multicolores, une cuisine rose, des bibelots bariolés... Le blanc vient calmer le jeu et rétablir l'équilibre dans un ensemble vif et joyeux qui sinon peut vite devenir un grand capharnaüm.

### 50 nuances de blancs ?

Voir la vie en blanc, c'est apprécier mine de rien une grande variété de coloris. Par exemple, un blanc cassé ou crème ne donnera pas le même effet qu'un blanc teinté de gris. Pour créer une pièce qui impressionne, on joue en associant les nuances, les brillances, tout en mixant les palettes de matériaux. Béton ciré, parquet blanchi, briques peintes, carrelages ou zelliges... Les possibilités sont multiples pour créer l'ambiance qui vous ressemble.



Le total look blanc est une brillante inspiration qui apportera fraîcheur et douceur à vos intérieurs, mais loin de nous l'idée qu'il se suffit à lui-même. C'est en effet le reste de la déco qui définit le style de votre espace et lui donne tout son caractère. Autre idée très tendance : miser sur un sol blanc ! Un choix rare et osé qui apportera immédiatement du cachet à un logement. Mais gare aux maladroits et avis aux maniaques de la propreté, cela demandera un peu d'entretien... on vous aura prévenus !



# TERRES à vivre

## DESTINATION BRETAGNE



A la pointe ouest la plus extrême de la France, la Bretagne fait face à la Grande-Bretagne. En longeant la côte de granit rose de près de 3 000 km, les villes de bord de mer se succèdent : Brest, Saint-Malo, Dinard, Carnac, Bénodet, la Trinité-sur-Mer. Dans l'arrière-pays, la féerie de Brocéliande, le passé médiéval de Malestroit ou encore les menhirs de Monteneuf nous plongent dans « le mystère breton ». Le parc Armorique est l'un des plus beaux de France avec un panorama de toute beauté : falaises, estuaires, collines de l'Aulne, îles de l'Iroise et des monts d'Arrée. De culture celte, la Bretagne se danse et se chante avec ses Fest-Noz (« fête de nuit ») et Fest-Deiz (« fête de jour »).

### Le marché de l'immobilier en Bretagne

Villa avec vue sur l'océan, maison de famille en pleine nature ou encore appartement en centre-ville, la Bretagne et ses traditionnelles malouinières offrent des possibilités intéressantes dans l'immobilier. Avec un prix moyen de 1 906 € le m<sup>2</sup> (prix bas : 1 305 € et prix haut : 2 757 €), la Bretagne reste un territoire aux biens encore abordables, notamment en s'éloignant du bord de mer. Le prix du m<sup>2</sup> s'envole à l'île aux Moines (Morbihan) avec un prix moyen de 5 278 € le m<sup>2</sup>.

### Notre sélection de biens

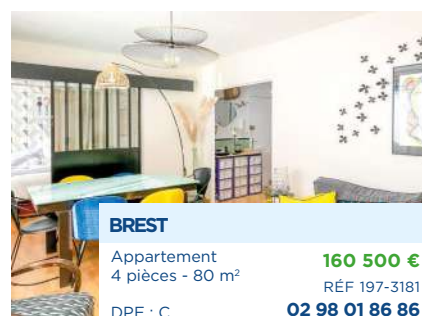

**BREST**  
Appartement  
4 pièces - 80 m<sup>2</sup>  
160 500 €  
RÉF 197-3181  
DPE : C  
02 98 01 86 86



**CHATEAUFORT DU FAOU**  
Maison Longère  
4 pièces - 120 m<sup>2</sup>  
Terrain : 1265 m<sup>2</sup>  
243 800 €  
RÉF 479-368  
DPE : F  
02 98 16 03 00



**ESQUIBIEN**  
Maison en pierre  
5 pièces - 186 m<sup>2</sup>  
429 450 €  
RÉF 428-1060  
DPE : F  
02 98 11 70 30

## PONT-AVEN

### La cité des peintres

Paul Gauguin, Paul Cézanne, Emile Bernard, Robert Wylie, Maurice Denis... sont quelques-uns des artistes de l'école de Pont-Aven. L'esthétique de ce mouvement artistique informel se caractérise par des aplats de couleurs pures et des cernes délimitant des formes simplifiées. Le musée de Pont-Aven, à la pointe sud du Finistère, rassemble plus de 4 500 œuvres et documents d'archives.

## LES MENHIRS DE CARNAC

### Le mystère des pierres debout

L'alignement de 3 000 menhirs du mégalithique sur près de 4 kilomètres n'a pas encore livré tous ses mystères. De Carnac à la Trinité-sur-Mer, ce site est unique au monde. Ces menhirs vieux, de près de 7 000 ans, sont les toutes premières traces d'architecture humaine. Les 3 sites principaux sont Le Menec, Kermario et Kerlescan reliés par des sentiers ou par un petit train.

## LE FESTIVAL INTER CELTIQUE

### La Bretagne celtique

Chaque année, des dizaines de groupes des pays et régions d'origine celtique convergent à Lorient durant deux semaines en août. Plus de 700 000 visiteurs découvrent musiciens, danseurs, plasticiens, cinéastes d'Ecosse, Irlande, Pays de Galles, Cornouailles, Ile de Man, Galice, Asturies, Bretagne, États-Unis, L'Acadie au Canada, Australie. Plus de la moitié des 120 spectacles sont gratuits. Vous pourrez vous initier au Bagadoù, et découvrir des instruments oubliés : la gaita, la harpe celtique, le pipe-bands et le bodhran.

Retrouvez toute notre rubrique Terres à vivre sur  
[www.human-immobilier.fr/territoires](http://www.human-immobilier.fr/territoires)

La France se définit par ses territoires. 552 000 kilomètres de terres aux visages multiples qui dessinent des paysages renommés dans le monde entier. Rurales, bucoliques ou plus urbaines les "Terres à vivre" offrent un vaste tour d'horizon des cultures régionales. A travers son histoire et son patrimoine, chaque région de l'hexagone promet à ceux qui choisissent de s'y établir un art de vivre unique. Faites le tour de France sur [www.human-immobilier.fr/territoires](http://www.human-immobilier.fr/territoires) !



# à vendre

## — en Centre Auvergne

**p.37 PROGRAMMES NEUFS**

**p.40 TOUS LES TERRAINS**

**p.43 BIENS À LA VENTE**

**p.43** Tours

**p.45** Périphérie de Tours

**p.49** Première couronne de Tours

**p.54** Pays de Chinon, Ste-Maure-de-Touraine, Loches et leurs environs

**p.61** Saumur et ses environs

**p.64** Issoudun, Boischaut, Châteauroux et le Castellaroussin

**p.71** La Châtre et la Brenne

**p.78** Berry Saint-Amandois

**p.84** Bourges, Vierzon et Champagne Berrichonne

**p.93** Montluçon et la Vallée du Cher

**p.96** Montrichard et ses environs

**p.105 LOCAUX COMMERCIAUX & PROFESSIONNELS**

# programmes neufs



Sans commission d'agence



**BOURGES (18)**

Du T2 au T3

A partir de 211 299 €

02 48 68 90 36



**AMBOISE (37)**

Du T2 au T4

A partir de 169 000 €

02 47 30 38 38



**CHAMBRAY LES TOURS (37)**

Du T3 au T5

A partir de 268 200 €

02 47 26 11 11



**CHAMBRAY LES TOURS (37)**

Du T3 au T4

A partir de 295 000 €

02 47 26 11 11



**FONDETTE (37)**

Du T3 au T5

A partir de 265 000 €

02 47 42 20 20

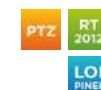

**JOUÉ-LÈS-TOURS (37)**

Du T2 au T4

A partir de 219 000 €

02 47 53 57 77



**LA RICHE (37)**

Du T1 au T5

A partir de 183 000 €

02 47 76 03 76



**LA RICHE (37)**

Du T3 au T4

A partir de 261 000 €

02 47 76 03 76

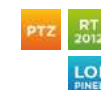

**MONTLOUIS SUR LOIRE (37)**

Du T2 au T3

A partir de 179 900 €

02 47 45 13 45



**25 programmes en région Centre**





Sans commission d'agence



**MONTLOUIS SUR LOIRE (37)**

Du T2 au T4  
A partir de 185 000 €  
02 47 45 13 45



**ST AVERTIN (37)**

T3  
A partir de 308 000 €  
02 47 26 11 11



**ST CYR SUR LOIRE (37)**

Du T1 au T5  
A partir de 189 000 €  
02 47 80 07 87



**ST CYR SUR LOIRE (37)**

Du T2 au T4  
A partir de 208 000 €  
02 47 80 07 87



**ST PIERRE DES CORPS (37)**

Du T2 au T5  
A partir de 158 672 €  
02 47 87 02 14



**TOURS (37)**

T1  
A partir de 120 000 €  
02 47 49 88 88



**TOURS (37)**

Du T1 au T3  
A partir de 178 000 €  
02 47 05 11 00



**TOURS (37)**

Du T1 au T4  
A partir de 192 000 €  
02 47 05 11 00



**TOURS (37)**

Du T2 au T4  
A partir de 192 500 €  
02 47 49 88 88



**TOURS (37)**

Du T2 au T5  
A partir de 210 000 €  
02 47 05 11 00



**TOURS (37)**

Du T2 au T3  
A partir de 228 000 €  
02 47 49 88 88



**TOURS (37)**

Du T3 au T4  
A partir de 228 100 €  
02 47 49 88 88



**TOURS (37)**

Du T1 au T4  
A partir de 261 500 €  
02 47 05 00 77



**TOURS (37)**

Du T2 au T4  
A partir de 263 081 €  
02 47 05 11 00



**TOURS (37)**

T4  
A partir de 299 900 €  
02 47 49 88 88



**TOURS (37)**

Du T2 au T3  
A partir de 326 000 €  
02 47 61 56 15



**25 programmes en région Centre**

Tous nos programmes neufs :  
[www.regardneuf-immobilier.fr](http://www.regardneuf-immobilier.fr)



# tous les terrains à la vente

## TOURS

TOURS ST-SYMPHORIEN	622 m²	554-31	02 47 21 98 00	189 000 €
------------------------	--------	--------	----------------	-----------

## PÉRIPHÉRIE DE TOURS

JOUE LES TOURS	500 m²	230-1593	02 47 53 57 77	171 200 €
----------------	--------	----------	----------------	-----------

## PREMIÈRE COURONNE DE TOURS

LA CROIX EN TOURAINE	308 m²	149-3505	02 47 23 02 30	34 200 €
CHARGE	470 m²	142-3469	02 47 30 38 38	44 070 €
CIVRAY DE TOURAINE	532 m²	149-3471	02 47 23 02 30	50 625 €
CHISSEAUX	1482 m²	149-3564	02 47 23 02 30	54 320 €
LUZILLE	438 m²	149-3582	02 47 23 02 30	61 325 €
DIERRE	566 m²	149-3563	02 47 23 02 30	64 670 €
DIERRE	594 m²	149-3573	02 47 23 02 30	64 670 €
DIERRE	628 m²	149-3572	02 47 23 02 30	66 900 €
VILLEDOMER	2511 m²	554-4	02 47 21 98 00	66 900 €
AMBOISE	500 m²	142-3555	02 47 30 38 38	93 075 €
VERNOU SUR BRENNE	1073 m²	109-3613	02 47 45 13 45	98 550 €
MONTLOUIS SUR LOIRE	503 m²	109-3667	02 47 45 13 45	98 550 €
PERNAY	1218 m²	169-2576	02 47 42 20 20	134 375 €
AMBOISE	1500 m²	142-3616	02 47 30 38 38	160 500 €

ISSOUDUN, BOISCHAUT, CHÂTEAUROUX ET LE CASTELROUSSIN				
VINEUIL	1147 m²	493-222	02 54 07 00 00	33 350 €
LUANT	1124 m²	159-3753	02 54 01 14 15	39 550 €
CHABRIS	2819 m²	536-70	02 54 00 02 00	41 412 €
VALENCAY	3817 m²	536-46	02 54 00 02 00	47 236 €
DEOLS	1672 m²	493-195	02 54 07 00 00	72 150 €
NEUVY PAILLOUX	2615 m²	159-3833	02 54 03 03 29	74 370 €

PAYS DE CHINON, SAINTE-MAURE-DE-TOURAINE, LOCHES ET LEURS ENVIRONS				
THENEUIL	4220 m²	186-2885	02 47 72 48 08	13 000 €
YZEURES SUR CREUSE	350 m²	553-15	02 47 19 01 90	13 500 €
MONTS SUR GUESNES	714 m²	361-970	02 47 58 64 30	15 000 €
YZEURES SUR CREUSE	484 m²	553-25	02 47 19 01 90	16 700 €
LOCHES	587 m²	176-4297	02 47 59 05 00	17 000 €
LESIGNY	901 m²	553-56	02 47 19 01 90	17 326 €
YZEURES SUR CREUSE	447 m²	553-20	02 47 19 01 90	17 400 €
LESIGNY	923 m²	553-58	02 47 19 01 90	17 676 €
BEAULIEU LES LOCHES	315 m²	176-4309	02 47 59 05 00	18 000 €

YZEURES SUR CREUSE	501 m²	553-19	02 47 19 01 90	18 000 €
LESIGNY	961 m²	553-61	02 47 19 01 90	18 280 €
LESIGNY	974 m²	553-57	02 47 19 01 90	18 487 €
YZEURES SUR CREUSE	550 m²	553-24	02 47 19 01 90	18 500 €
YZEURES SUR CREUSE	557 m²	553-18	02 47 19 01 90	19 706 €
YZEURES SUR CREUSE	499 m²	553-21	02 47 19 01 90	19 942 €
LES ORMES	804 m²	186-2975	02 47 72 48 08	21 830 €
YZEURES SUR CREUSE	546 m²	553-22	02 47 19 01 90	21 948 €
YZEURES SUR CREUSE	630 m²	553-17	02 47 19 01 90	22 302 €
LESIGNY	4452 m²	553-54	02 47 19 01 90	22 534 €
YZEURES SUR CREUSE	559 m²	553-23	02 47 19 01 90	22 656 €
LOCHES	760 m²	176-4305	02 47 59 05 00	23 300 €
ST GERMAIN SUR VIENNE	1340 m²	361-1052	02 47 58 64 30	24 465 €
YZEURES SUR CREUSE	710 m²	553-16	02 47 19 01 90	24 815 €
SEPMES	838 m²	186-2926	02 47 72 48 08	28 750 €
ORBIGNY	3010 m²	518-304	02 54 32 04 00	28 750 €
LA CHAPELLE BLANCHE ST MARTIN	1110 m²	553-70	02 47 19 01 90	28 750 €
MONTRESOR	1292 m²	176-4192	02 47 59 05 00	34 200 €
ST HIPPOLYTE	960 m²	176-4243	02 47 59 05 00	34 200 €
L'ILE BOUCHARD	814 m²	186-2977	02 47 72 48 08	34 200 €
POUANT	1442 m²	361-1015	02 47 58 64 30	34 200 €
MARCAY	1589 m²	361-973	02 47 58 64 30	34 200 €
BOURNAN	755 m²	553-72	02 47 19 01 90	34 200 €
POUZAY	1461 m²	186-2907	02 47 72 48 08	37 620 €
BUXEUIL	1803 m²	553-28	02 47 19 01 90	37 620 €
POUANT	1878 m²	361-1016	02 47 58 64 30	39 550 €
RIVIERE	1169 m²	361-1035	02 47 58 64 30	39 550 €
TAVANT	2351 m²	361-982	02 47 58 64 30	44 635 €
LA CHAPELLE BLANCHE ST MARTIN	5210 m²	553-11	02 47 19 01 90	50 625 €

STE MAURE DE TOURAINE	864 m²	186-2890	02 47 72 48 08	56 000 €
MARCAY	2566 m²	361-979	02 47 58 64 30	59 360 €
PORT DE PILES	948 m²	186-2983	02 47 72 48 08	63 555 €
NEUIL	2540 m²	186-2888	02 47 72 48 08	72 150 €
LOUDUN	4128 m²	361-1029	02 47 58 64 30	90 750 €
AVON LES ROCHES	12627 m²	186-2933	02 47 72 48 08	160 500 €
LOCHES	1200 m²	176-4185	02 47 59 05 00	342 875 €

## BERRY SAINT-AMANDUIS

ARCOMPS	1215 m²	157-3491	02 48 61 50 50	15 000 €
---------	---------	----------	----------------	----------

SAUMUR ET SES ENVIRONS				
SAUMUR	8 m²	438-935	02 41 03 39 28	6 000 €
SAUMUR	1142 m²	438-926	02 41 03 39 28	61 325 €
SAUMUR	4861 m²	438-899	02 41 03 39 28	574 750 €

## LA CHÂTRE ET LA BRENNE

LE MAGNY	5060 m²	139-3614	02 54 48 09 09	8 000 €
AIGURANDE	821 m²	239-2603	02 54 06 19 00	9 000 €
CEAULMONT	2700 m²	294-3060	02 54 01 21 14	15 000 €
CEAULMONT	1430 m²	294-3039	02 54 01 21 14	17 000 €
LE MAGNY	1301 m²	139-3649	02 54 48 09 09	19 500 €
MONTGIVRAY	1573 m²	139-3684	02 54 48 09 09	23 300 €
CHAILLAC	14880 m²	294-3096	02 54 01 21 14	23 300 €
BOUESSE	2457 m²	294-3009	02 54 01 21 14	28 543 €
TENDU	1613 m²	294-3077	02 54 01 21 14	28 750 €
ARGENTON SUR CREUSE	3462 m²	294-3131	02 54 01 21 14	28 750 €
STE SEVERE SUR INDRE	8942 m²	139-3590	02 48 61 40 61	34 200 €
STE GEMME	5539 m²	179-2549	02 54 38 09 09	34 200 €
CHAILLAC	55737 m²	294-3097	02 54 01 21 14	45 000 €
LA CHATRE	5048 m²	139-3689	02 54 48 09 09	77 350 €

## BOURGES, VIERZON ET CHAMPAGNE BERRICHONNE

LURY SUR ARNON	1500 m²	456-464	02 48 02 06 00	15 000 €
LURY SUR ARNON	1500 m²	456-465	02 48 02 06 00	15 000 €
LURY SUR ARNON	1309 m²	456-467	02 48 02 06 00	15 000 €
LURY SUR ARNON	1565 m²	456-470	02 48 02 06 00	15 000 €
GENOUILLY	2858 m²	369-1501	02 48 52 88 68	18 000 €
VIERZON	16979 m²	369-1679	02 48 52 88 68	18 000 €
PLOU	720 m²	482-488	02 48 02 10 11	23 300 €
ANNOIX	3860 m²	336-1322	02 48 68 90 36	28 750 €
GENOUILLY	4296 m²	369-1502	02 48 52 88 68	28 750 €
LURY SUR ARNON	3101 m²	456-463	02 48 02 06 00	28 750 €
VIERZON	1953 m²	369-1680	02 48 52 88 68	34 200 €
VIERZON	660 m²	369-1758	02 48 52 88 68	39 550 €
VIERZON	618 m²	369-1759	02 48 52 88 68	39 550 €
VIERZON	686 m²	369-1761	02 48 52 88 68	39 550 €
VIERZON	5674 m²	369-1443	02 48 52 88 68	50 625 €
MEHUN SUR YEVRE	1343 m²	456-660	02 48 02 06 00	61 325 €
VIERZON	3000 m²	369-1754	02 48 52 88 68	66 900 €
ALLOGNY	4184 m²	456-650	02 48 02 06 00	69 597 €
MEHUN SUR YEVRE	3323 m²	456-695	02 48 02 06 00	129 000 €
ALLOGNY	15332 m²	456-651	02 48 02 06 00	243 747 €
ALLOGNY	19516 m²	456-652	02 48 02 06 00	308 840 €

## MONTLUÇON ET LA VALLÉE DU CHER

DESERTINES	401 m²	170-3170	04 70 02 22 00	13 000 €
LAMAIDS	1043 m²	494-110	04 70 02 03 00	13 430 €
MONTLUCON	325 m²	170-3133	04 70 02 22 00	14 000 €
LAMAIDS	1305 m²	494-113	04 70 02 03 00	16 050 €
LAMAIDS	1512 m²	494-114	04 70 02 03 00	18 120 €

DOMERAT	3200 m²	494-323	04 70 02 03 00	23 300 €
DOMERAT	2410 m²	494-324	04 70 02 03 00	23 300 €
QUINSSAINES	1316 m²	494-413	04 70 02 03 00	25 000 €
DOMERAT	957 m²	494-384	04 70 02 03 00	25 630 €
MURAT	3993 m²	170-3183	04 70 02 22 00	26 000 €
ST GENEST	2737 m²	170-3174	04 70 02 22 00	34 200 €
ST GENEST	2165 m²	170-3175	04 70 02 22 00	34 200 €
ST GENEST	2780 m²	170-3176	04 70 02 22 00	34 200 €
ST GENEST	2785 m²	170-3177	04 70 02 22 00	34 200 €
VAUX	1774 m²	170-3189	04 70 02 03 00	38 425 €
VAUX	1785 m²	170-3187	04 70 02 03 00	38 664 €
VAUX	2049 m²	170-3188	04 70 02 03 00	43 993 €
ESTIVAREILLES	7741 m²	494-387	04 70 02 03 00	59 360 €
DESERTINES	3944 m²	170-3127	04 70 02 22 00	61 325 €
MONTLUCON	6191 m²	170-3181	04 70 02 22 00	160 500 €
LIGNEROLLES	13445 m²	170-3128	04 70 02 03 00	213 000 €

## MONTRICHARD ET SES ENVIRONS

ROMORANTIN LANTHENAY	3385 m²	365-2465	02 54 83 10 27	5 000 €
CHATRES SUR CHER	792 m²	369-1510	02 54 83 10 27	18 000 €
MAREUIL SUR CHER	760 m²	518-268	02 54 32 04 00	18 000 €
POUILLE	991 m²	518-284	02 54 32 04 00	21 240 €
NOYERS SUR CHER	765 m²	537-58	02 54 32 04 00	21 240 €
MEHERS	2100 m²	518-311	02 54 32 04 00	25 630 €
NOYERS SUR CHER	923 m²	518-308	02 54 32 04 00	27 960 €
THEILLAY	2045 m²	365-2426	02 54 83 10 27	32 200 €
LANGON	2529 m²	365-2457	02 54 83 10 27	32 200 €
ORCAY	1078 m²	369-1514	02 54 83 10 27	32 200 €
CHATILLON SUR CHER	530 m²	518-286	02 54 32 04 00	32 200 €
LANGON	2895 m²	365-2460	02 54 83 10 27	33 350 €
MARCILLY EN GAULT	1200 m²	365-2337	02 54 83 10 27	34 200 €
VERNOU EN SOLOGNE	1900 m²	365-2409	02 54 83 10 27	34 200 €
CHOUZY SUR CISSE	759 m²	478-185	02 54 20 14 00	34 200 €
MULSANS	1037 m²	538-100	02 54 56 01 00	35 756 €
MULSANS	1265 m²	538-101	02 54 56 01 00	38 265 €
CHATILLON SUR CHER	830 m²	518-287	02 54 32 04 00	39 550 €
HUISSEAU SUR COSSON	465 m²	538-366	02 54 56 01 00	47 250 €
ROMORANTIN LANTHENAY	1250 m²	365-2360	02 54 83 10 27	48 600 €
SOINGS EN SOLOGNE	1558 m²	537-121	02 54 46 07 00	50 625 €
SOINGS EN SOLOGNE	1763 m²	537-122	02 54 46 07 00	50 625 €
FOUGERES SUR BIEVRE	911 m²	537-53	02 54 46 07 00	50 625 €
HUISSEAU SUR COSSON	423 m²	538-367	02 54 56 01 00	50 625 €
ROMORANTIN LANTHENAY	1521 m²	365-2414	02 54 83 10 27	52 875 €
LANGON	5424 m²	365-2461	02 54 83 10 27	54 880 €
DHUIZON	1500 m²	518-389	02 54 32 04 00	56 000 €
MENNETOU SUR CHER	6362 m²	365-2415	02 54 83 10 27	73 260 €
VILLEHERVIERS	4400 m²	365-2392	02 54 83 10 27	77 350 €
ROMORANTIN LANTHENAY	2496 m²	365-2387	02 54 83 10 27	90 200 €



# biens à la vente

## 800 Programmes Neufs sans commission d'agence

Nous sélectionnons pour vous les meilleurs partenaires promoteurs.  
Consultez tous nos programmes sur notre site internet :  
[www.regardneuf-immobilier.fr](http://www.regardneuf-immobilier.fr)



### TOURS GRAMMONT

Appartement  
2 pièces - 43 m<sup>2</sup>  
REF 372-358  
DPE : D

**103 550 €**

**02 47 05 00 77**



### TOURS BEAUJARDIN

Appartement  
3 pièces - 60 m<sup>2</sup>  
REF 439-380  
DPE : F

**129 000 €**

**02 47 85 50 00**



### TOURS RIVES DU CHER

Appartement  
4 pièces - 73 m<sup>2</sup>  
REF 453-283  
DPE : E

**129 000 €**

**02 47 05 11 00**



### TOURS SAINT-SYMPHORIEN

Appartement  
2 pièces - 48 m<sup>2</sup>  
REF 554-38  
DPE : D

**129 000 €**

**02 47 21 98 00**



### TOURS SAINT-SYMPHORIEN

Appartement  
4 pièces - 63 m<sup>2</sup>  
REF 554-40  
DPE : E

**134 375 €**

**02 47 21 98 00**



### TOURS CENTRE-VILLE

Appartement  
2 pièces - 40 m<sup>2</sup>  
REF 110-4030  
DPE : E

**144 450 €**

**02 47 61 56 15**



### TOURS FEBVOTTE

Appartement  
3 pièces - 64 m<sup>2</sup>  
REF 453-280  
DPE : D

**155 150 €**

**02 47 05 11 00**



### TOURS SAINT-SYMPHORIEN

Appartement  
4 pièces - 64 m<sup>2</sup>  
REF 554-39  
DPE : D

**159 430 €**

**02 47 21 98 00**



### TOURS SAINT-SYMPHORIEN

Appartement  
2 pièces - 48 m<sup>2</sup>  
REF 106-4024  
DPE : C

**160 500 €**

**02 47 49 88 88**



### TOURS MONTJOYEUX

Appartement  
5 pièces - 97 m<sup>2</sup>  
REF 453-290  
DPE : D

**160 500 €**

**02 47 05 11 00**



### TOURS RIVES DU CHER

Appartement  
4 pièces - 73 m<sup>2</sup>  
REF 453-279  
DPE : D

**165 850 €**

**02 47 05 11 00**



### TOURS SAINT-SYMPHORIEN

Appartement  
2 pièces - 50 m<sup>2</sup>  
REF 554-24  
DPE : D

**186 375 €**

**02 47 21 98 00**



### TOURS SAINT-SYMPHORIEN

Appartement  
4 pièces - 76 m<sup>2</sup>  
REF 106-4007  
DPE : D

**202 350 €**

**02 47 49 88 88**



### TOURS CENTRE-VILLE

Appartement  
2 pièces - 39 m<sup>2</sup>  
REF 110-4031  
DPE : D

**210 870 €**

**02 47 61 56 15**

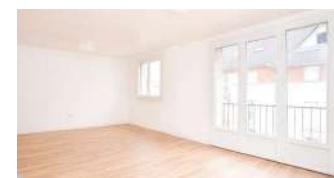

### TOURS VELPEAU

Appartement  
3 pièces - 68 m<sup>2</sup>  
REF 439-351  
DPE : E

**217 260 €**

**02 47 85 50 00**



### TOURS SAINT-SYMPHORIEN

Appartement  
3 pièces - 68 m<sup>2</sup>  
REF 554-41  
DPE : C

**218 325 €**

**02 47 21 98 00**



### TOURS MAGINOT

Pavillon  
3 pièces - 71 m<sup>2</sup>  
Terrain : 502 m<sup>2</sup>  
DPE : E

**238 500 €**

**02 47 49 88 88**



### TOURS VELPEAU

Maison de ville  
4 pièces - 67 m<sup>2</sup>  
Terrain : 66 m<sup>2</sup>  
DPE : F

**265 000 €**

**02 47 85 50 00**



### TOURS GRAMMONT

Maison de ville  
4 pièces - 63 m<sup>2</sup>  
DPE : E

**275 600 €**

**02 47 05 00 77**



### TOURS BEAUJARDIN

Maison de ville  
6 pièces - 106 m<sup>2</sup>  
Terrain : 188 m<sup>2</sup>  
DPE : F

**296 800 €**

**02 47 85 50 00**





## TOURS VELPEAU

Maison de ville  
5 pièces - 90 m<sup>2</sup>  
Terrain : 102 m<sup>2</sup>  
DPE : D

**296 800 €**

REF 439-358

**02 47 85 50 00**

## TOURS PAUL BERT

Maison  
4 pièces - 67 m<sup>2</sup>  
DPE : F

**302 100 €**

REF 106-4036

**02 47 49 88 88**

## TOURS FEBVOTTE

Maison de ville  
4 pièces - 89 m<sup>2</sup>  
Terrain : 80 m<sup>2</sup>  
DPE : E

**305 950 €**

REF 453-289

**02 47 05 11 00**

## TOURS CENTRE-VILLE

Duplex  
3 pièces - 105 m<sup>2</sup>  
DPE : D

**385 075 €**

REF 110-4007

**02 47 61 56 15**

## TOURS CATHÉDRALE

Maison de ville  
5 pièces - 100 m<sup>2</sup>  
Terrain : 85 m<sup>2</sup>  
DPE : D

**399 900 €**

REF 439-367

**02 47 85 50 00**

## TOURS CENTRE-VILLE

Appartement  
4 pièces - 84 m<sup>2</sup>  
DPE : D

**400 900 €**

REF 110-4026

**02 47 61 56 15**

## TOURS VELPEAU

Maison de ville  
7 pièces - 130 m<sup>2</sup>  
Terrain : 175 m<sup>2</sup>  
DPE : C

**420 000 €**

REF 439-381

**02 47 85 50 00**

## TOURS MAGINOT

Appartement  
5 pièces - 92 m<sup>2</sup>  
DPE : C

**430 500 €**

REF 106-4003

**02 47 49 88 88**

## TOURS CATHÉDRALE

Appartement  
4 pièces - 90 m<sup>2</sup>  
DPE : C

**430 500 €**

REF 110-3995

**02 47 61 56 15**

## TOURS FEBVOTTE

Maison  
5 pièces - 105 m<sup>2</sup>  
Terrain : 207 m<sup>2</sup>  
DPE : E

**472 500 €**

REF 453-285

**02 47 05 11 00**

## TOURS GRAMMONT

Appartement  
7 pièces - 150 m<sup>2</sup>  
DPE : E

**504 000 €**

REF 372-369

**02 47 05 00 77**

## TOURS RABELAIS - TONNELLE

Maison de ville  
6 pièces - 110 m<sup>2</sup>  
Terrain : 349 m<sup>2</sup>  
DPE : E

**525 000 €**

REF 372-420

**02 47 05 00 77**

## TOURS CENTRE-VILLE

Appartement  
6 pièces - 136 m<sup>2</sup>  
DPE : E

**627 000 €**

REF 110-4028

**02 47 61 56 15**

## TOURS VELPEAU

Immeuble  
268 m<sup>2</sup>  
Terrain : 528 m<sup>2</sup>  
DPE : A

**679 250 €**

REF 439-378

**02 47 85 50 00**

## TOURS GRAMMONT

Maison en pierre  
8 pièces - 173 m<sup>2</sup>  
Terrain : 40 m<sup>2</sup>  
DPE : D

**780 000 €**

REF 372-412

**02 47 05 00 77**

## TOURS RABELAIS - TONNELLE

Maison de ville  
8 pièces - 250 m<sup>2</sup>  
Terrain : 175 m<sup>2</sup>  
DPE : C

**998 400 €**

REF 110-3996

**02 47 61 56 15**

## TOURS CENTRE-VILLE

Appartement  
2 pièces - 63 m<sup>2</sup>  
DPE : D

**265 000 €**

REF 110-4008

**02 47 61 56 15**

## TOURS CENTRE-VILLE

Appartement  
4 pièces - 117 m<sup>2</sup>  
DPE : E

**637 450 €**

REF 110-4033

**02 47 61 56 15**

## ST PIERRE DES CORPS

Appartement  
4 pièces - 75 m<sup>2</sup>  
DPE : D

**87 990 €**

REF 337-812

**02 47 87 02 14**

## ST PIERRE DES CORPS

Appartement  
4 pièces - 69 m<sup>2</sup>  
DPE : D

**103 550 €**

REF 337-802

**02 47 87 02 14**

## ST PIERRE DES CORPS

Appartement  
3 pièces - 44 m<sup>2</sup>  
DPE : D

**103 550 €**

REF 337-811

**02 47 87 02 14**

## JOUÉ LES TOURS

Appartement  
3 pièces - 58 m<sup>2</sup>  
DPE : D

**105 730 €**

REF 230-1628

**02 47 53 57 77**

## ST PIERRE DES CORPS

Appartement  
4 pièces - 75 m<sup>2</sup>  
DPE : D

**108 500 €**

REF 337-797

**02 47 87 02 14**

## JOUÉ LES TOURS

Appartement  
2 pièces - 40 m<sup>2</sup>  
DPE : C

**119 880 €**

REF 230-1591

**02 47 53 57 77**

## JOUÉ LES TOURS

Appartement  
3 pièces - 65 m<sup>2</sup>  
DPE : D

**123 625 €**

REF 230-1639

**02 47 53 57 77**

## ST PIERRE DES CORPS

Appartement  
4 pièces - 78 m<sup>2</sup>  
DPE : D

**129 000 €**

REF 337-804

**02 47 87 02 14**

## ST PIERRE DES CORPS

Appartement  
4 pièces - 75 m<sup>2</sup>  
DPE : E

**129 000 €**

REF 337-813

**02 47 87 02 14**

## ST PIERRE DES CORPS

Appartement  
2 pièces - 47 m<sup>2</sup>  
DPE : E

**134 375 €**

REF 337-820

**02 47 87 02 14**

## LA RICHE

Appartement  
2 pièces - 45.58 m<sup>2</sup>  
DPE : E

**139 750 €**

REF 138-2821

**02 47 76 03 76**

## ST PIERRE DES CORPS

Appartement  
3 pièces - 63 m<sup>2</sup>  
DPE : D

**141 900 €**

REF 337-827

**02 47 87 02 14**

## JOUÉ LES TOURS

Appartement  
3 pièces - 70 m<sup>2</sup>  
DPE : D

**144 450 €**

REF 230-1604

**02 47 53 57 77**

## LA RICHE

Appartement  
2 pièces - 38 m<sup>2</sup>  
DPE : D

**149 800 €**

REF 138-2808

**02 47 76 03 76**

## ST PIERRE DES CORPS

Appartement  
5 pièces - 89 m<sup>2</sup>  
DPE : D

**149 800 €**

REF 337-764

**02 47 87 02 14**

## JOUÉ LES TOURS

Appartement  
2 pièces - 45 m<sup>2</sup>  
DPE : D

**149 900 €**

REF 230-1635

**02 47 53 57 77**

## LA RICHE

Appartement  
2 pièces - 44 m<sup>2</sup>  
DPE : D

**155 150 €**

REF 138-2827

**02 47 76 03 76**

## LA RICHE

Appartement  
2 pièces - 50 m<sup>2</sup>  
DPE : D

**160 500 €**

REF 138-2828

**02 47 76 03 76**

## JOUÉ LES TOURS

Appartement  
5 pièces - 83 m<sup>2</sup>  
DPE : E

**160 500 €**

REF 230-1589

**02 47 53 57 77**

## JOUÉ LES TOURS

Appartement  
4 pièces - 85 m<sup>2</sup>  
DPE : C

**160 500 €**

REF 230-1631

**02 47 53 57 77**

## JOUÉ LES TOURS

Appartement  
3 pièces - 78 m<sup>2</sup>  
DPE : E

**160 500 €**

REF 230-1641

**02 47 53 57 77**

## JOUÉ LES TOURS

Maison de Bourg  
3 pièces - 56 m<sup>2</sup>  
Terrain : 77 m<sup>2</sup>  
DPE : E

**165 850 €**

REF 230-1641

**02 47 53 57 77**

## ST PIERRE DES CORPS

Maison  
3 pièces - 77 m<sup>2</sup>  
Terrain : 86 m<sup>2</sup>  
DPE : E

**176 550 €**

REF 337-807

**02 47 87 02 14**

## CHAMBRAY LES TOURS

Appartement  
2 pièces - 49 m<sup>2</sup>  
DPE : E

**181 000 €**

REF 150-2641

**02 47 26 11 11**





ST PIERRE DES CORPS

Appartement  
3 pièces - 77 m²  
REF 337-823  
DPE : D  
**181 000 €**  
**02 47 87 02 14**



LA RICHE

Appartement  
2 pièces - 51 m²  
REF 138-2822  
DPE : D  
**181 050 €**  
**02 47 76 03 76**



JOUE LES TOURS

Appartement  
3 pièces - 57 m²  
REF 230-1652  
DPE : E  
**191 594 €**  
**02 47 53 57 77**



JOUE LES TOURS

Appartement  
6 pièces - 117 m²  
REF 230-1650  
DPE : D  
**191 700 €**  
**02 47 53 57 77**



ST AVERTIN

Appartement  
4 pièces - 84 m²  
REF 150-2665  
DPE : D  
**199 155 €**  
**02 47 26 11 11**



JOUE LES TOURS

Appartement  
5 pièces - 106 m²  
REF 230-1582  
DPE : D  
**199 500 €**  
**02 47 53 57 77**



ST CYR SUR LOIRE

Appartement  
4 pièces - 94 m²  
REF 298-1233  
DPE : D  
**207 675 €**  
**02 47 80 07 87**



CHAMBRAY LES TOURS

Maison  
3 pièces - 75 m²  
Terrain : 452 m²  
DPE : E  
**211 935 €**  
**02 47 26 11 11**



JOUE LES TOURS

Maison  
4 pièces - 80 m²  
Terrain : 403 m²  
DPE : E  
**223 650 €**  
**02 47 53 57 77**



ST PIERRE DES CORPS

Maison  
4 pièces - 76 m²  
Terrain : 106 m²  
DPE : E  
**223 650 €**  
**02 47 87 02 14**



ST PIERRE DES CORPS

Duplex  
4 pièces - 89 m²  
DPE : C  
**233 000 €**  
**02 47 87 02 14**



ST AVERTIN

Pavillon  
3 pièces - 66 m²  
Terrain : 90 m²  
DPE : C  
**243 800 €**  
**02 47 26 11 11**



ST PIERRE DES CORPS

Maison  
3 pièces - 78 m²  
Terrain : 243 m²  
DPE : E  
**262 500 €**  
**02 47 87 02 14**



CHAMBRAY LES TOURS

Pavillon  
4 pièces - 120 m²  
Terrain : 661 m²  
DPE : E  
**265 000 €**  
**02 47 26 11 11**



JOUE LES TOURS

Maison de ville  
4 pièces - 85 m²  
Terrain : 168 m²  
DPE : D  
**265 000 €**  
**02 47 53 57 77**



ST AVERTIN

Appartement  
3 pièces - 67 m²  
REF 150-2666  
DPE : D  
**275 000 €**  
**02 47 26 11 11**



JOUE LES TOURS

Maison Longère  
5 pièces - 133 m²  
Terrain : 1031 m²  
DPE : D  
**296 800 €**  
**02 47 53 57 77**



ST AVERTIN

Pavillon  
6 pièces - 135 m²  
Terrain : 644 m²  
DPE : D  
**462 000 €**  
**02 47 26 11 11**



ST PIERRE DES CORPS

Maison  
4 pièces - 86 m²  
Terrain : 347 m²  
DPE : E  
**279 999 €**  
**02 47 87 02 14**



JOUE LES TOURS

Pavillon  
6 pièces - 108 m²  
Terrain : 500 m²  
DPE : F  
**286 200 €**  
**02 47 53 57 77**



ST PIERRE DES CORPS

Maison  
6 pièces - 150 m²  
Terrain : 487 m²  
DPE : D  
**299 900 €**  
**02 47 87 02 14**



ST PIERRE DES CORPS

Maison  
4 pièces - 105 m²  
Terrain : 418 m²  
DPE : E  
**305 950 €**  
**02 47 87 02 14**



JOUE LES TOURS

Pavillon  
6 pièces - 103 m²  
Terrain : 501 m²  
DPE : E  
**316 500 €**  
**02 47 53 57 77**



ST PIERRE DES CORPS

Maison  
4 pièces - 110 m²  
Terrain : 330 m²  
DPE : E  
**316 500 €**  
**02 47 87 02 14**



JOUE LES TOURS

Pavillon  
6 pièces - 116 m²  
Terrain : 474 m²  
DPE : D  
**327 050 €**  
**02 47 53 57 77**



ST CYR SUR LOIRE

Appartement  
5 pièces - 100 m²  
REF 298-1218  
DPE : C  
**327 050 €**  
**02 47 80 07 87**



JOUE LES TOURS

Pavillon  
5 pièces - 134 m²  
Terrain : 903 m²  
DPE : D  
**342 875 €**  
**02 47 53 57 77**



ST PIERRE DES CORPS

Pavillon  
5 pièces - 140 m²  
Terrain : 296 m²  
DPE : E  
**348 150 €**  
**02 47 87 02 14**



ST CYR SUR LOIRE

Maison  
4 pièces - 99 m²  
Terrain : 732 m²  
DPE : D  
**369 250 €**  
**02 47 80 07 87**



ST AVERTIN

Maison  
6 pièces - 134 m²  
Terrain : 432 m²  
DPE : D  
**395 625 €**  
**02 47 26 11 11**



ST CYR SUR LOIRE

Pavillon  
9 pièces - 157 m²  
Terrain : 552 m²  
DPE : E  
**430 500 €**  
**02 47 80 07 87**



ST AVERTIN

Maison  
4 pièces - 130 m²  
Terrain : 829 m²  
DPE : C  
**451 500 €**  
**02 47 26 11 11**



LA RICHE LAMARTINE

Maison  
5 pièces - 140 m²  
Terrain : 50 m²  
DPE : C  
**467 250 €**  
**02 47 76 03 76**



ST AVERTIN

Maison en pierre  
7 pièces - 133 m²  
Terrain : 347 m²  
DPE : D  
**472 500 €**  
**02 47 26 11 11**



ST CYR SUR LOIRE

Pavillon  
8 pièces - 157 m²  
Terrain : 1216 m²  
DPE : C  
**637 450 €**  
**02 47 80 07 87**



LA RICHE

Maison  
10 pièces - 274 m²  
Terrain : 295 m²  
DPE : D  
**721 050 €**  
**02 47 76 03 76**





**JOUE LES TOURS**

Pavillon  
5 pièces - 175 m²  
Terrain : 1600 m²  
DPE : E

**472 500 €**

REF 230-1623  
**02 47 53 57 77**



**ST AVERTIN**

Maison Longère  
8 pièces - 190 m²  
Terrain : 5801 m²  
DPE : F

**483 000 €**

REF 150-2649  
**02 47 26 11 11**



**CHAMBRAY LES TOURS**

Maison Longère  
8 pièces - 189 m²  
Terrain : 981 m²  
DPE : C

**493 500 €**

REF 230-1644  
**02 47 53 57 77**



**LA RICHE**

Maison de ville  
5 pièces - 142 m²  
Terrain : 386 m²  
DPE : D

**498 225 €**

REF 138-2825  
**02 47 76 03 76**



**ST CYR SUR LOIRE**

Duplex  
8 pièces - 177 m²  
DPE : D

**546 000 €**

REF 298-1149  
**02 47 80 07 87**



**ST AVERTIN**

Maison Traditionnelle  
8 pièces - 220 m²  
Terrain : 1183 m²  
DPE : C

**743 600 €**

REF 150-2663  
**02 47 26 11 11**

**NOS DERNIÈRES ANNONCES SUR**  
[www.human-immobilier.fr](http://www.human-immobilier.fr)



**Un projet immobilier ?  
Exigez les meilleures conditions  
pour votre financement**

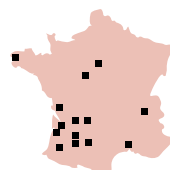

**26 AGENCES**

[www.immo-banques.fr](http://www.immo-banques.fr)



**MONTs**

Appartement  
4 pièces - 68 m²  
DPE : D

**100 740 €**

REF 329-722  
**02 47 21 08 78**



**LIMERAY**

Maison de Bourg  
4 pièces - 75 m²  
Terrain : 380 m²

**118 800 €**

REF 142-3617  
**02 47 30 38 38**



**CINQ MARS LA PILE**

Appartement  
2 pièces - 53 m²  
DPE : E

**119 880 €**

REF 169-2593  
**02 47 96 08 08**



**MONTLOUIS SUR LOIRE**

Appartement  
2 pièces - 54 m²  
DPE : E

**123 625 €**

REF 109-3655  
**02 47 45 13 45**



**LIMERAY**

Maison en pierre  
4 pièces - 91 m²  
Terrain : 1004 m²  
DPE : E

**123 625 €**

REF 142-3640  
**02 47 30 38 38**



**LIMERAY**

Maison de Bourg  
3 pièces - 70 m²  
Terrain : 121 m²  
DPE : F

**129 000 €**

REF 142-3627  
**02 47 30 38 38**



**CHATEAU RENAULT**

Maison de ville  
5 pièces - 100 m²  
Terrain : 174 m²  
DPE : G

**134 375 €**

REF 554-8  
**02 47 21 98 00**



**ST GENOUPH**

Maison  
7 pièces - 115 m²  
Terrain : 1016 m²  
DPE : G

**139 750 €**

REF 138-2791  
**02 47 76 03 76**



**MONTs**

Appartement  
3 pièces - 82 m²  
DPE : D

**151 940 €**

REF 329-757  
**02 47 21 08 78**



**AMBOISE**

Appartement  
2 pièces - 56 m²  
DPE : F

**155 150 €**

REF 142-3571  
**02 47 30 38 38**



**LIMERAY**

Pavillon  
3 pièces - 60 m²  
Terrain : 680 m²  
DPE : F

**155 150 €**

REF 142-3583  
**02 47 30 38 38**



**ATHEE SUR CHER**

Maison  
6 pièces - 143 m²  
Terrain : 340 m²  
DPE : E

**155 150 €**

REF 176-4202  
**02 47 23 02 30**



**MOSNES**

Maison en pierre  
4 pièces - 72 m²  
Terrain : 675 m²  
DPE : F

**166 492 €**

REF 142-3600  
**02 47 30 38 38**



**CINQ MARS LA PILE**

Maison en pierre  
5 pièces - 92 m²  
Terrain : 256 m²  
DPE : F

**169 060 €**

REF 169-2537  
**02 47 96 08 08**



**MONTLOUIS SUR LOIRE**

Maison en pierre  
3 pièces - 95 m²  
Terrain : 950 m²  
DPE : D

**181 050 €**

REF 109-3653  
**02 47 45 13 45**



**VERETZ**

Maison  
4 pièces - 103 m²  
Terrain : 880 m²  
DPE : E

**191 700 €**

REF 109-3664  
**02 47 45 13 45**



**NAZELLES NEGRON**

Maison de ville  
4 pièces - 70 m²  
Terrain : 1131 m²  
DPE : D

**191 700 €**

REF 142-3592  
**02 47 30 38 38**



**VERETZ**

Maison de Bourg  
3 pièces - 73 m²  
Terrain : 104 m²  
DPE : D

**199 688 €**

REF 109-3647  
**02 47 45 13 45**



**AZAY SUR CHER**

Maison de Bourg  
4 pièces - 92 m²  
Terrain : 145 m²  
DPE : E

**202 350 €**

REF 109-3628  
**02 47 45 13 45**



**BLERE**

Maison en pierre  
3 pièces - 82 m²  
Terrain : 182 m²  
DPE : F

**202 350 €**

REF 149-3570  
**02 47 23 02 30**



**LA CROIX EN TOURAINE**

Maison de Bourg  
4 pièces - 96 m²  
Terrain : 233 m²  
DPE : E

**202 350 €**

REF 149-3596  
**02 47 23 02 30**



**ATHEE SUR CHER**

Maison de Bourg  
3 pièces - 84 m²  
Terrain : 344 m²  
DPE : E

**202 350 €**

REF 149-3596  
**02 47 23 02 30**



**VEIGNE**

Maison Art Déco  
3 pièces - 67 m²  
Terrain : 4300 m²  
DPE : G

**206 610 €**

REF 329-714  
**02 47 21 08 78**



**DIERRE**

Maison de Bourg  
5 pièces - 103 m²  
Terrain : 321 m²  
DPE : E

**207 675 €**

REF 149-3568  
**02 47 23 02 30**





RILLE

Maison de Bourg  
5 pièces - 155 m<sup>2</sup>  
Terrain : 1054 m<sup>2</sup>  
DPE : D

210 870 €

REF 107-4061

02 47 42 20 20



CHENONCEAUX

Maison Longère  
3 pièces - 76 m<sup>2</sup>  
Terrain : 1741 m<sup>2</sup>  
DPE : F

211 935 €

REF 149-3536

02 47 23 02 30



NEUILLE PONT PIERRE

Pavillon  
6 pièces - 125 m<sup>2</sup>  
Terrain : 623 m<sup>2</sup>  
DPE : D

223 650 €

REF 107-4067

02 47 42 20 20



BALLAN MIRE

Maison en pierre  
3 pièces - 67 m<sup>2</sup>  
Terrain : 781 m<sup>2</sup>  
DPE : F

223 650 €

REF 108-3373

02 47 67 98 98



LA CROIX EN TOURAINE

Maison  
6 pièces - 168 m<sup>2</sup>  
Terrain : 2134 m<sup>2</sup>  
DPE : E

223 650 €

REF 149-3562

02 47 23 02 30



ST BRANCHS

Pavillon  
5 pièces - 100 m<sup>2</sup>  
Terrain : 2122 m<sup>2</sup>  
DPE : E

223 650 €

REF 329-777

02 47 21 08 78



SORIGNY

Maison  
4 pièces - 82 m<sup>2</sup>  
Terrain : 206 m<sup>2</sup>  
DPE : D

223 650 €

REF 329-779

02 47 21 08 78



CIVRAY DE TOURAINE

Maison Longère  
4 pièces - 66 m<sup>2</sup>  
Terrain : 1077 m<sup>2</sup>  
DPE : G

228 975 €

REF 149-3576

02 47 23 02 30



AMBOISE

Appartement  
3 pièces - 75 m<sup>2</sup>

233 200 €

REF 142-3476

02 47 30 38 38



LA CROIX EN TOURAINE

Maison de Bourg  
6 pièces - 114 m<sup>2</sup>  
Terrain : 257 m<sup>2</sup>  
DPE : E

233 200 €

REF 149-3538

02 47 23 02 30



CIVRAY DE TOURAINE

Maison en pierre  
6 pièces - 135 m<sup>2</sup>  
Terrain : 800 m<sup>2</sup>  
DPE : C

238 500 €

REF 149-3577

02 47 23 02 30



CLERE LES PINS

Pavillon  
4 pièces - 123 m<sup>2</sup>  
Terrain : 968 m<sup>2</sup>  
DPE : C

249 736 €

REF 107-4018

02 47 42 20 20



ST REGLE

Maison de ville  
7 pièces - 165 m<sup>2</sup>  
Terrain : 1012 m<sup>2</sup>  
DPE : D

254 400 €

REF 142-3608

02 47 30 38 38



LUSSAULT SUR LOIRE

Maison de ville  
5 pièces - 127 m<sup>2</sup>  
Terrain : 1152 m<sup>2</sup>  
DPE : C

254 400 €

REF 142-3623

02 47 30 38 38



CIVRAY DE TOURAINE

Maison  
5 pièces - 115 m<sup>2</sup>  
Terrain : 1000 m<sup>2</sup>  
DPE : D

254 400 €

REF 149-3599

02 47 23 02 30



LANGEAIS

Maison de Bourg  
6 pièces - 150 m<sup>2</sup>  
Terrain : 16 m<sup>2</sup>  
DPE : E

254 400 €

REF 169-2589

02 47 96 08 08



CINQ MARS LA PILE

Maison Longère  
6 pièces - 170 m<sup>2</sup>  
Terrain : 511 m<sup>2</sup>  
DPE : D

254 400 €

REF 169-2592

02 47 96 08 08



AMBILLOU

Pavillon  
5 pièces - 120 m<sup>2</sup>  
Terrain : 966 m<sup>2</sup>  
DPE : D

265 000 €

REF 107-4058

02 47 42 20 20



LA CROIX EN TOURAINE

Maison  
5 pièces - 86 m<sup>2</sup>  
Terrain : 610 m<sup>2</sup>  
DPE : B

265 000 €

REF 149-3597

02 47 23 02 30



NAZELLES NEGRON

Pavillon  
5 pièces - 102 m<sup>2</sup>  
Terrain : 800 m<sup>2</sup>  
DPE : D

270 300 €

REF 142-3625

02 47 30 38 38



CHANCAY

Maison de Bourg  
5 pièces - 90 m<sup>2</sup>  
Terrain : 318 m<sup>2</sup>  
DPE : E

274 540 €

REF 142-3595

02 47 30 38 38



MONNAIE

Maison  
5 pièces - 106 m<sup>2</sup>  
Terrain : 525 m<sup>2</sup>  
DPE : E

275 600 €

REF 106-4026

02 47 21 98 00



SAVONNIERES

Pavillon  
5 pièces - 101 m<sup>2</sup>  
Terrain : 525 m<sup>2</sup>  
DPE : E

275 600 €

REF 108-3387

02 47 67 98 98



MONTLOUIS SUR LOIRE

Maison de ville  
5 pièces - 134 m<sup>2</sup>  
Terrain : 579 m<sup>2</sup>  
DPE : E

275 600 €

REF 109-3646

02 47 45 13 45



VOUVRAY

Pavillon  
4 pièces - 84 m<sup>2</sup>  
Terrain : 654 m<sup>2</sup>  
DPE : D

275 600 €

REF 109-3671

02 47 45 13 45



MONTREUIL EN TOURAINE

Maison de Bourg  
4 pièces - 128 m<sup>2</sup>  
Terrain : 969 m<sup>2</sup>  
DPE : D

275 600 €

REF 142-3605

02 47 30 38 38



LANGEAIS

Pavillon  
7 pièces - 125 m<sup>2</sup>  
Terrain : 645 m<sup>2</sup>  
DPE : D

275 600 €

REF 169-2583

02 47 96 08 08



MONTS

Pavillon  
5 pièces - 80 m<sup>2</sup>  
Terrain : 623 m<sup>2</sup>  
DPE : C

275 600 €

REF 329-752

02 47 21 08 78



AMBOISE

Maison Longère  
4 pièces - 132 m<sup>2</sup>  
Terrain : 828 m<sup>2</sup>  
DPE : D

280 900 €

REF 142-3622

02 47 30 38 38



REUGNY

Pavillon  
5 pièces - 116 m<sup>2</sup>  
Terrain : 403 m<sup>2</sup>  
DPE : B

290 125 €

REF 554-36

02 47 21 98 00



MOSNES

Maison de ville  
5 pièces - 113.56 m<sup>2</sup>  
Terrain : 2749 m<sup>2</sup>  
DPE : D

291 500 €

REF 142-3619

02 47 30 38 38



CINQ MARS LA PILE

Maison de ville  
6 pièces - 106 m<sup>2</sup>  
Terrain : 869 m<sup>2</sup>  
DPE : D

296 800 €

REF 169-2595

02 47 96 08 08



CERE LA RONDE

Maison Longère  
8 pièces - 232 m<sup>2</sup>  
Terrain : 12058 m<sup>2</sup>  
DPE : D

379 800 €

REF 190-3589

02 54 71 25 25



METTRAY

Corps de Ferme  
7 pièces - 174 m<sup>2</sup>  
Terrain : 1908 m<sup>2</sup>  
DPE : D

430 500 €

REF 298-1151

02 47 80 07 87



VEIGNE

Maison  
7 pièces - 172 m<sup>2</sup>  
Terrain : 707 m<sup>2</sup>  
DPE : E

441 000 €

REF 329-691

02 47 21 08 78



MONTBAZON

Pavillon  
7 pièces - 200 m<sup>2</sup>  
Terrain : 5297 m<sup>2</sup>  
DPE : C

579 900 €

REF 329-776

02 47 21 08 78





AMBOISE

Pavillon  
4 pièces - 130 m²  
Terrain : 354 m²  
DPE : A

**299 901 €**

REF 142-3610

**02 47 30 38 38**



CHISSEAUX

Maison de Bourg  
6 pièces - 168 m²  
Terrain : 1617 m²  
DPE : E

**316 500 €**

REF 149-3579

**02 47 23 02 30**



CHISSEAUX

Maison  
7 pièces - 195 m²  
Terrain : 1500 m²  
DPE : D

**316 500 €**

REF 149-3584

**02 47 23 02 30**



MONTLOUIS SUR LOIRE

Pavillon  
5 pièces - 113 m²  
Terrain : 439 m²  
DPE : B

**319 665 €**

REF 109-3668

**02 47 45 13 45**



CINQ MARS LA PILE

Pavillon  
6 pièces - 145 m²  
Terrain : 486 m²  
DPE : B

**319 665 €**

REF 169-2586

**02 47 96 08 08**



CINQ MARS LA PILE

Pavillon  
9 pièces - 150 m²  
Terrain : 1200 m²  
DPE : D

**324 940 €**

REF 169-2565

**02 47 96 08 08**



ROCHECORBON

Appartement  
5 pièces - 112 m²  
DPE : D

**327 050 €**

REF 106-3972

**02 47 21 98 00**



NOTRE DAME D'OË

Pavillon  
6 pièces - 133 m²  
Terrain : 750 m²  
DPE : E

**327 050 €**

REF 106-4034

**02 47 49 88 88**



VERNOU SUR BRENNÉ

Maison Traditionnelle  
5 pièces - 110 m²  
Terrain : 3448 m²  
DPE : E

**332 325 €**

REF 109-3640

**02 47 45 13 45**



ST MARTIN LE BEAU

Pavillon  
7 pièces - 208 m²  
Terrain : 893 m²  
DPE : C

**335 000 €**

REF 109-3630

**02 47 45 13 45**



MONTLOUIS SUR LOIRE

Maison Traditionnelle  
5 pièces - 110 m²  
Terrain : 1744 m²  
DPE : F

**347 095 €**

REF 109-3662

**02 47 45 13 45**



BERTHENAY

Maison en pierre  
6 pièces - 150 m²  
Terrain : 7000 m²  
DPE : F

**348 150 €**

REF 138-2807

**02 47 76 03 76**



CANGEY

Maison de Bourg  
7 pièces - 165 m²  
Terrain : 1000 m²  
DPE : D

**348 150 €**

REF 142-3612

**02 47 30 38 38**



PARCAY MESLAY

Pavillon  
4 pièces - 116 m²  
Terrain : 621 m²

**353 425 €**

REF 554-33

**02 47 21 98 00**



MONTLOUIS SUR LOIRE

Maison Traditionnelle  
7 pièces - 147 m²  
Terrain : 614 m²  
DPE : D

**358 700 €**

REF 109-3673

**02 47 45 13 45**



CIVRAY DE TOURAINE

Maison Longère  
5 pièces - 170 m²  
Terrain : 4990 m²  
DPE : C

**358 700 €**

REF 149-3534

**02 47 23 02 30**



CIVRAY DE TOURAINE

Pavillon  
7 pièces - 193 m²  
Terrain : 1925 m²  
DPE : D

**379 800 €**

REF 149-3592

**02 47 23 02 30**



CINQ MARS LA PILE

Maison en pierre  
7 pièces - 185 m²  
Terrain : 1106 m²  
DPE : D

**395 000 €**

REF 169-2598

**02 47 96 08 08**



NAZELLES NEGRON

Maison de ville  
8 pièces - 237 m²  
Terrain : 2789 m²  
DPE : C

**400 900 €**

REF 142-3607

**02 47 30 38 38**



AMBOISE

Maison de ville  
5 pièces - 123 m²  
Terrain : 1191 m²  
DPE : E

**400 900 €**

REF 142-3611

**02 47 30 38 38**



ST BRANCHES

Maison Longère  
5 pièces - 135 m²  
Terrain : 2555 m²  
DPE : D

**400 900 €**

REF 329-785

**02 47 21 08 78**



MONTLOUIS SUR LOIRE

Maison Traditionnelle  
5 pièces - 125 m²  
Terrain : 560 m²  
DPE : C

**406 175 €**

REF 109-3651

**02 47 45 13 45**



LA MEMBROLLE SUR CHOISILLE

Pavillon  
5 pièces - 115 m²  
Terrain : 485 m²  
DPE : E

**409 500 €**

REF 298-1194

**02 47 80 07 87**



CHENONCEAUX

Maison de Bourg  
7 pièces - 150 m²  
Terrain : 4137 m²  
DPE : E

**412 650 €**

REF 149-3566

**02 47 23 02 30**



MONTBAZOU

Pavillon  
7 pièces - 167 m²  
Terrain : 707 m²  
DPE : B

**414 750 €**

REF 329-783

**02 47 21 08 78**



MONTLOUIS SUR LOIRE

Pavillon  
8 pièces - 147 m²  
Terrain : 2432 m²  
DPE : D

**449 925 €**

REF 109-3660

**02 47 45 13 45**



FONDETTES

Maison Contemporaine  
5 pièces - 120 m²  
Terrain : 1029 m²  
DPE : C

**462 000 €**

REF 107-4013

**02 47 42 20 20**



SAVONNIÈRES

Pavillon  
6 pièces - 149 m²  
Terrain : 1000 m²  
DPE : D

**466 100 €**

REF 108-3382

**02 47 67 98 98**



MONTLOUIS SUR LOIRE

Villa  
10 pièces - 344 m²  
Terrain : 3331 m²  
DPE : D

**1 242 000 €**

REF 109-3598

**02 47 45 13 45**



CERE LA RONDE

Maison Longère  
5 pièces - 218 m²  
Terrain : 8000 m²  
DPE : D

**472 500 €**

REF 190-3621

**02 54 71 25 25**



ST ANTOINE DU ROCHER

Pavillon  
7 pièces - 170 m²  
Terrain : 10217 m²  
DPE : D

**499 000 €**

REF 298-1118

**02 47 80 07 87**



VOUVRAY

Maison de Bourg  
7 pièces - 163 m²  
Terrain : 631 m²  
DPE : D

**504 000 €**

REF 109-3649

**02 47 45 13 45**



BALLAN MIRE

Pavillon  
8 pièces - 241 m²  
Terrain : 1097 m²  
DPE : C

**532 350 €**

REF 108-3341

**02 47 67 98 98**



VEIGNE

Pavillon  
9 pièces - 183 m²  
Terrain : 2436 m²  
DPE : D

**548 000 €**

REF 329-761

**02 47 21 08 78**



LUYNES

Maison Longère  
6 pièces - 168 m²  
Terrain : 4300 m²  
DPE : C

**595 650 €**

REF 107-4068

**02 47 42 20 20**



ROCHECORBON

Maison en pierre  
9 pièces - 190 m²

**694 925 €**

REF 554-57

**02 47 21 98 00**



FONDETTES

Pavillon  
10 pièces - 325 m²  
Terrain : 1194 m²  
DPE : A

**748 800 €**

REF 107-4050

**02 47 42 20 20**



AMBOISE

Maison  
9 pièces - 180 m²  
Terrain : 106 m²  
DPE : C

**767 520 €**

REF 142-3603

**02 47 30 38 38**



FONDETTES

Villa  
6 pièces - 295 m²  
Terrain : 1622 m²  
DPE : D

**863 200 €**

REF 107-4060

**02 47 42 20 20**



AMBOISE

Villa  
11 pièces - 276 m²  
Terrain : 3086 m²  
DPE : C

**899 000 €**

REF 142-3618





**LIGUEIL**

Maison Longère  
2 pièces - 35 m²  
Terrain : 53 m²

**15 000 €**  
REF 553-60  
**02 47 19 01 90**



**LE PETIT PRESSIGNY**

Grange  
2 pièces - 100 m²  
Terrain : 135 m²

**23 300 €**  
REF 553-69  
**02 47 19 01 90**



**ORBIGNY**

Maison  
5 pièces - 146 m²  
DPE : F

**34 200 €**  
REF 518-394  
**02 54 32 04 00**



**LOCHE SUR INDROIS**

Maison de Bourg  
3 pièces - 78 m²  
Terrain : 648 m²  
DPE : G

**39 550 €**  
REF 176-4220  
**02 47 59 05 00**



**ORBIGNY**

Maison  
5 pièces - 85 m²  
Terrain : 239 m²

**45 000 €**  
REF 518-402  
**02 54 32 04 00**



**LOUDUN**

Appartement  
2 pièces - 30 m²

**56 000 €**  
REF 361-1048  
**02 47 58 64 30**



**LOUDUN**

Appartement  
2 pièces - 35 m²

**61 325 €**  
REF 361-1047  
**02 47 58 64 30**



**LIGUEIL**

Maison Longère  
3 pièces - 56 m²  
Terrain : 3973 m²

**63 778 €**  
REF 553-73  
**02 47 19 01 90**



**PERRUSSON**

Maison Longère  
8 pièces - 157 m²  
Terrain : 1220 m²  
DPE : C

**408 285 €**  
REF 176-4317  
**02 47 59 05 00**



**FERRIERE LARCON**

Maison de Bourg  
4 pièces - 99 m²  
Terrain : 405 m²  
DPE : G

**75 003 €**  
REF 553-40  
**02 47 19 01 90**



**ANTIGNY LE TILLAC**

Maison de Bourg  
3 pièces - 60 m²  
Terrain : 120 m²

**77 350 €**  
REF 186-2931  
**02 47 72 48 08**



**LOUDUN**

Maison de ville  
3 pièces - 76 m²  
Terrain : 812 m²

**77 350 €**  
REF 361-990  
**02 47 58 64 30**



**LE PETIT PRESSIGNY**

Maison  
3 pièces - 80 m²

**77 350 €**  
REF 553-77  
**02 47 19 01 90**



**ST FLOVIER**

Maison  
3 pièces - 80 m²  
Terrain : 267 m²  
DPE : D

**88 000 €**  
REF 553-5  
**02 47 19 01 90**



**BETZ LE CHATEAU**

Maison  
4 pièces - 63 m²  
Terrain : 532 m²  
DPE : F

**91 300 €**  
REF 553-47  
**02 47 19 01 90**



**CHAMPGNY SUR VEUDE**

Maison  
4 pièces - 75 m²  
Terrain : 1166 m²

**95 265 €**  
REF 361-1059  
**02 47 58 64 30**



**LUZE**

Maison en pierre  
3 pièces - 76 m²  
Terrain : 3662 m²  
DPE : F

**108 500 €**  
REF 186-2887  
**02 47 72 48 08**



**CHINON**

Maison  
5 pièces - 77 m²  
Terrain : 2104 m²  
DPE : G

**108 500 €**  
REF 361-995  
**02 47 58 64 30**



**PAULMY**

Maison  
4 pièces - 89 m²  
Terrain : 750 m²  
DPE : D

**108 500 €**  
REF 553-34  
**02 47 19 01 90**



**VILLEDOMAIN**

Maison Longère  
4 pièces - 65 m²  
Terrain : 1124 m²  
DPE : E

**116 095 €**  
REF 176-4315  
**02 47 59 05 00**



**MANTHELAN**

Maison de Bourg  
3 pièces - 72 m²  
Terrain : 41 m²  
DPE : E

**116 640 €**  
REF 176-4263  
**02 47 59 05 00**



**LIGUEIL**

Immeuble  
172 m²  
Terrain : 198 m²

**118 800 €**  
REF 553-14  
**02 47 19 01 90**



**STE MAURE DE TOURAIN**

Maison de ville  
5 pièces - 149 m²  
Terrain : 423 m²  
DPE : G

**129 000 €**  
REF 186-2873  
**02 47 72 48 08**



**ANTIGNY LE TILLAC**

Maison de ville  
3 pièces - 70 m²  
Terrain : 1200 m²

**129 000 €**  
REF 186-2973  
**02 47 72 48 08**



**LOUDUN**

Pavillon  
5 pièces - 103 m²  
Terrain : 2760 m²  
DPE : E

**129 000 €**  
REF 361-941  
**02 47 58 64 30**



**ROUILLE**

Maison en pierre  
4 pièces - 101 m²  
Terrain : 450 m²

**129 000 €**  
REF 545-52  
**05 49 24 02 00**



**LOCHES**

Appartement  
3 pièces - 67 m²  
DPE : F

**131 150 €**  
REF 176-4250  
**02 47 59 05 00**



**CHINON**

Maison  
5 pièces - 80 m²  
Terrain : 3559 m²  
DPE : F

**134 375 €**  
REF 361-1008  
**02 47 58 64 30**



**VERNEUIL SUR INDRE**

Maison  
6 pièces - 119 m²  
Terrain : 1413 m²  
DPE : F

**139 750 €**  
REF 176-4314  
**02 47 59 05 00**



**LES ORMES**

Maison de Bourg  
4 pièces - 141 m²  
Terrain : 583 m²  
DPE : D

**144 450 €**  
REF 186-2974  
**02 47 72 48 08**



**MARCILLY SUR VIENNE**

Pavillon  
4 pièces - 80 m²  
Terrain : 1472 m²  
DPE : D

**149 600 €**  
REF 186-2968  
**02 47 72 48 08**



**BRIDORE**

Pavillon  
6 pièces - 105 m²  
Terrain : 397 m²  
DPE : D

**149 800 €**  
REF 176-4259  
**02 47 59 05 00**



**STE MAURE DE TOURAIN**

Maison de ville  
5 pièces - 107 m²  
Terrain : 223 m²  
DPE : E

**149 800 €**  
REF 186-2976  
**02 47 72 48 08**



**LOUDUN**

Maison de ville  
9 pièces - 270 m²  
Terrain : 422 m²  
DPE : D

**472 500 €**  
REF 361-986  
**02 47 58 64 30**



**CHINON**

Appartement  
3 pièces - 70 m²  
DPE : D

**149 800 €**  
REF 361-978  
**02 47 58 64 30**



**LE PETIT PRESSIGNY**

Maison  
6 pièces - 120 m²  
Terrain : 2916 m²

**149 800 €**  
REF 553-76  
**02 47 19 01 90**



**BASSES**

Pavillon  
5 pièces - 100 m²  
Terrain : 1058 m²  
DPE : D

**155 150 €**  
REF 361-951  
**02 47 58 64 30**



**PORT DE PILES**

Maison en pierre  
4 pièces - 91 m²  
Terrain : 2000 m²  
DPE : F

**160 500 €**  
REF 186-2962  
**02 47 72 48 08**



**STE MAURE DE TOURAIN**

Maison en pierre  
3 pièces - 80 m²  
Terrain : 300 m²  
DPE : F

**160 500 €**  
REF 186-2980  
**02 47 72 48 08**



**LA CHAPELLE BLANCHE ST MARTIN**

Pavillon  
7 pièces - 124 m²  
Terrain : 1508 m²  
DPE : D

**160 500 €**  
REF 553-75  
**02 47 19 01 90**



**RIVIERE**

Maison  
5 pièces - 121 m²  
Terrain : 928 m²  
DPE : D

**165 850 €**  
REF 361-1036  
**02 47 58 64 30**



**CEAUX EN LOUDUN**

Maison Longère  
4 pièces - 112 m²  
Terrain : 1005 m²  
DPE : C

**165 850 €**  
REF 438-918  
**02 41 03 39 28**





**LIGUEIL**

Pavillon  
5 pièces - 110 m<sup>2</sup>  
Terrain : 3514 m<sup>2</sup>  
DPE : C

**171 200 €**

REF 553-43  
**02 47 19 01 90**



**GENILLE**

Maison de Bourg  
8 pièces - 122 m<sup>2</sup>  
Terrain : 2827 m<sup>2</sup>  
DPE : E

**176 550 €**

REF 176-4214  
**02 47 59 05 00**



**LOCHES**

Maison de ville  
3 pièces - 65 m<sup>2</sup>  
DPE : D

**176 550 €**

REF 176-4251  
**02 47 59 05 00**



**GENILLE**

Maison Longère  
5 pièces - 81 m<sup>2</sup>  
Terrain : 7274 m<sup>2</sup>

**181 050 €**

REF 176-4237  
**02 47 59 05 00**



**ANTOGNY LE TILLAC**

Maison en pierre  
5 pièces - 277 m<sup>2</sup>  
Terrain : 2295 m<sup>2</sup>  
DPE : D

**181 050 €**

REF 186-2892  
**02 47 72 48 08**



**POUZAY**

Maison  
5 pièces - 92 m<sup>2</sup>  
Terrain : 816 m<sup>2</sup>  
DPE : A

**181 050 €**

REF 186-2935  
**02 47 72 48 08**



**VEZIERES**

Maison  
4 pièces - 128 m<sup>2</sup>  
Terrain : 1315 m<sup>2</sup>  
DPE : D

**181 050 €**

REF 361-1040  
**02 47 58 64 30**



**CANDES ST MARTIN**

Maison  
5 pièces - 114 m<sup>2</sup>  
Terrain : 2344 m<sup>2</sup>  
DPE : D

**181 050 €**

REF 361-928  
**02 47 58 64 30**



**STE MAURE DE TOURAIN**

Maison de ville  
4 pièces - 130 m<sup>2</sup>  
DPE : E

**191 700 €**

REF 186-2905  
**02 47 72 48 08**



**BEAUMONT EN VERON**

Pavillon  
6 pièces - 105 m<sup>2</sup>  
Terrain : 2175 m<sup>2</sup>

**191 700 €**

REF 361-1057  
**02 47 58 64 30**



**LES TROIS MOUTIERS**

Maison  
7 pièces - 238 m<sup>2</sup>  
Terrain : 1280 m<sup>2</sup>  
DPE : D

**195 000 €**

REF 361-1026  
**02 47 58 64 30**



**AZAY SUR INDRE**

Maison  
4 pièces - 99 m<sup>2</sup>  
Terrain : 1500 m<sup>2</sup>  
DPE : E

**197 025 €**

REF 149-3523  
**02 47 23 02 30**



**RIVIERE**

Maison  
5 pièces - 121 m<sup>2</sup>  
Terrain : 1997 m<sup>2</sup>  
DPE : D

**197 025 €**

REF 361-1037  
**02 47 58 64 30**



**LIGUEIL**

Pavillon  
5 pièces - 115 m<sup>2</sup>  
Terrain : 1125 m<sup>2</sup>  
DPE : E

**197 025 €**

REF 553-35  
**02 47 19 01 90**



**RIVIERE**

Maison  
4 pièces - 120 m<sup>2</sup>  
Terrain : 2008 m<sup>2</sup>  
DPE : E

**199 000 €**

REF 361-1017  
**02 47 58 64 30**



**CHAMPIGNY SUR VEUDE**

Maison de ville  
4 pièces - 111 m<sup>2</sup>  
Terrain : 3800 m<sup>2</sup>  
DPE : E

**202 350 €**

REF 361-975  
**02 47 58 64 30**



**LE PETIT PRESSIGNY**

Maison de Bourg  
7 pièces - 111 m<sup>2</sup>  
Terrain : 1977 m<sup>2</sup>  
DPE : D

**202 350 €**

REF 553-67  
**02 47 19 01 90**



**BEAUMONT EN VERON**

Maison  
5 pièces - 94 m<sup>2</sup>  
Terrain : 1535 m<sup>2</sup>  
DPE : E

**206 700 €**

REF 361-1067  
**02 47 58 64 30**



**TOURNON ST PIERRE**

Maison de Bourg  
4 pièces - 153 m<sup>2</sup>  
Terrain : 3622 m<sup>2</sup>  
DPE : E

**210 870 €**

REF 553-42  
**02 47 19 01 90**



**LOCHES**

Maison de ville  
6 pièces - 101 m<sup>2</sup>  
Terrain : 79 m<sup>2</sup>  
DPE : E

**213 000 €**

REF 176-4280  
**02 47 59 05 00**



**ST HIPPOLYTE**

Maison Longère  
9 pièces - 192 m<sup>2</sup>  
Terrain : 21035 m<sup>2</sup>  
DPE : F

**213 000 €**

REF 176-4302  
**02 47 59 05 00**



**BEAUMONT EN VERON**

Maison de Bourg  
5 pièces - 134 m<sup>2</sup>  
Terrain : 3492 m<sup>2</sup>  
DPE : D

**213 000 €**

REF 361-1055  
**02 47 58 64 30**



**LE GRAND PRESSIGNY**

Maison Longère  
4 pièces - 153 m<sup>2</sup>  
Terrain : 1722 m<sup>2</sup>  
DPE : E

**213 000 €**

REF 553-51  
**02 47 19 01 90**



**HUISMES**

Pavillon  
4 pièces - 140 m<sup>2</sup>  
Terrain : 866 m<sup>2</sup>  
DPE : D

**218 325 €**

REF 361-1013  
**02 47 58 64 30**



**CIVRAY SUR ESVES**

Pavillon  
5 pièces - 136 m<sup>2</sup>  
Terrain : 1023 m<sup>2</sup>

**218 325 €**

REF 553-74  
**02 47 19 01 90**



**NOYANT DE TOURAIN**

Pavillon  
4 pièces - 65 m<sup>2</sup>  
Terrain : 2400 m<sup>2</sup>  
DPE : F

**223 650 €**

REF 186-2965  
**02 47 72 48 08**



**CHEILLE**

Maison en pierre  
10 pièces - 205 m<sup>2</sup>  
Terrain : 2236 m<sup>2</sup>

**229 000 €**

REF 108-3389  
**02 47 67 98 98**



**SACHE**

Maison en pierre  
5 pièces - 110 m<sup>2</sup>  
Terrain : 968 m<sup>2</sup>  
DPE : E

**233 200 €**

REF 108-3381  
**02 47 67 98 98**



**ST GERMAIN SUR VIENNE**

Pavillon  
5 pièces - 145 m<sup>2</sup>  
Terrain : 3330 m<sup>2</sup>  
DPE : D

**233 200 €**

REF 361-1062  
**02 47 58 64 30**



**CUSSAY**

Pavillon  
7 pièces - 153 m<sup>2</sup>  
Terrain : 694 m<sup>2</sup>  
DPE : D

**233 200 €**

REF 553-64  
**02 47 19 01 90**



**ST BENOIT LA FORET**

Pavillon  
6 pièces - 140 m<sup>2</sup>  
Terrain : 4000 m<sup>2</sup>

**238 500 €**

REF 361-1041  
**02 47 58 64 30**



**CHINON**

Pavillon  
3 pièces - 87 m<sup>2</sup>  
Terrain : 890 m<sup>2</sup>  
DPE : D

**238 500 €**

REF 361-1044  
**02 47 58 64 30**



**NUEIL SOUS FAYE**

Maison  
7 pièces - 195 m<sup>2</sup>  
Terrain : 1524 m<sup>2</sup>  
DPE : D

**241 500 €**

REF 361-943  
**02 47 58 64 30**



**CHINON**

Maison de ville  
5 pièces - 150 m<sup>2</sup>  
Terrain : 175 m<sup>2</sup>  
DPE : D

**243 200 €**

REF 361-1024  
**02 47 58 64 30**



**REIGNAC SUR INDRE**

Maison  
8 pièces - 154 m<sup>2</sup>  
Terrain : 1175 m<sup>2</sup>  
DPE : D

**243 800 €**

REF 149-3491  
**02 47 23 02 30**



**LIGRE**

Maison Longère  
4 pièces - 160 m<sup>2</sup>  
Terrain : 2756 m<sup>2</sup>  
DPE : D

**243 800 €**

REF 361-1045  
**02 47 58 64 30**



**BOURNAND**

Maison en pierre  
6 pièces - 210 m<sup>2</sup>  
Terrain : 6727 m<sup>2</sup>  
DPE : E

**243 800 €**

REF 361-1064  
**02 47 58 64 30**



**SAVIGNY EN VERON**

Pavillon  
8 pièces - 254 m<sup>2</sup>  
Terrain : 2761 m<sup>2</sup>  
DPE : E

**243 800 €**

REF 361-992  
**02 47 58 64 30**



**DESCARTES**

Maison Longère  
9 pièces - 182 m<sup>2</sup>  
Terrain : 10382 m<sup>2</sup>  
DPE : F

**243 800 €**

REF 553-38  
**02 47 19 01 90**



**BEAULIEU LES LOCHES**

Maison  
6 pièces - 150 m<sup>2</sup>  
Terrain : 952 m<sup>2</sup>  
DPE : D

**254 400 €**

REF 176-4319  
**02 47 59 05 00**



**STE MAURE DE TOURAIN**

Maison de ville  
4 pièces - 120 m<sup>2</sup>  
Terrain : 1381 m<sup>2</sup>  
DPE : E

**254 400 €**

REF 186-2906  
**02 47 72 48 08**



**RIVIERE**

Maison  
4 pièces - 131 m<sup>2</sup>  
Terrain : 1974 m<sup>2</sup>  
DPE : F

**254 400 €**

REF 361-1046  
**02 47 58 64 30**



**LA CHAPELLE SUR LOIRE**

Maison Longère  
7 pièces - 240 m<sup>2</sup>  
Terrain : 3000 m<sup>2</sup>  
DPE : D

**268 180 €**

REF 169-2577  
**02 47 96 08 08**



**DERCE**

Maison en pierre  
5 pièces - 173 m<sup>2</sup>  
Terrain : 10000 m<sup>2</sup>  
DPE : C

**270 300 €**

REF 361-966  
**02 47 58 64 30**



**LOCHES**

Appartement  
4 pièces - 70 m<sup>2</sup>  
DPE : E

**275 600 €**

REF 176-4312  
**02 47 59 05 00**







LA ROCHE CLERMAULT

Villa  
5 pièces - 170 m<sup>2</sup>  
Terrain : 5005 m<sup>2</sup>  
DPE : C

**327 050 €**  
REF 361-1022  
**02 47 58 64 30**



LIGUEIL

Immeuble  
576 m<sup>2</sup>  
Terrain : 1097 m<sup>2</sup>  
DPE : G

**337 600 €**  
REF 553-63  
**02 47 19 01 90**



AVOINE

Maison de ville  
6 pièces - 155 m<sup>2</sup>  
Terrain : 1583 m<sup>2</sup>  
DPE : D

**348 150 €**  
REF 361-1018  
**02 47 58 64 30**



LOCHES

Appartement  
5 pièces - 90 m<sup>2</sup>  
DPE : D

**369 250 €**  
REF 176-4311  
**02 47 59 05 00**



CHAMBOURG SUR INDRE

Maison Longère  
12 pièces - 313 m<sup>2</sup>  
Terrain : 6490 m<sup>2</sup>  
DPE : E

**499 800 €**  
REF 176-4277  
**02 47 59 05 00**



LOCHES

Immeuble  
430 m<sup>2</sup>  
Terrain : 2333 m<sup>2</sup>  
DPE : C

**525 000 €**  
REF 176-4310  
**02 47 59 05 00**



ST FLOVIER

Maison Longère  
9 pièces - 318 m<sup>2</sup>  
Terrain : 4309 m<sup>2</sup>  
DPE : D

**574 750 €**  
REF 553-37  
**02 47 19 01 90**



CORMERY

Hôtel Particulier  
12 pièces - 455 m<sup>2</sup>  
Terrain : 700 m<sup>2</sup>  
DPE : D

**600 875 €**  
REF 109-3625  
**02 47 45 13 45**



RIVIERE

Maison  
7 pièces - 254 m<sup>2</sup>  
Terrain : 3968 m<sup>2</sup>  
DPE : C

**369 250 €**  
REF 361-1042  
**02 47 58 64 30**



POUANT

Maison de ville  
7 pièces - 216 m<sup>2</sup>  
Terrain : 1431 m<sup>2</sup>  
DPE : D

**369 250 €**  
REF 361-971  
**02 47 58 64 30**



CHINON

Maison de ville  
5 pièces - 148 m<sup>2</sup>  
Terrain : 162 m<sup>2</sup>  
DPE : C

**385 075 €**  
REF 361-1043  
**02 47 58 64 30**



LOUDUN

Maison  
7 pièces - 300 m<sup>2</sup>  
Terrain : 1821 m<sup>2</sup>  
DPE : D

**390 350 €**  
REF 361-983  
**02 47 58 64 30**



AVOINE

Maison  
5 pièces - 117 m<sup>2</sup>  
Terrain : 1130 m<sup>2</sup>  
DPE : E

**392 460 €**  
REF 361-972  
**02 47 58 64 30**



CHAMBOURG SUR INDRE

Pavillon  
11 pièces - 270 m<sup>2</sup>  
Terrain : 7751 m<sup>2</sup>  
DPE : D

**395 625 €**  
REF 176-4320  
**02 47 59 05 00**



BRIZAY

Maison  
6 pièces - 200 m<sup>2</sup>  
Terrain : 26407 m<sup>2</sup>  
DPE : E

**398 790 €**  
REF 361-1051  
**02 47 58 64 30**



CHINON

Maison  
13 pièces - 388 m<sup>2</sup>  
Terrain : 3402 m<sup>2</sup>  
DPE : D

**406 175 €**  
REF 361-1009  
**02 47 58 64 30**



CHINON

Maison de ville  
6 pièces - 170 m<sup>2</sup>  
Terrain : 155 m<sup>2</sup>  
DPE : D

**406 175 €**  
REF 361-1039  
**02 47 58 64 30**



CRAVANT LES COTEAUX

Pavillon  
6 pièces - 225 m<sup>2</sup>  
Terrain : 4521 m<sup>2</sup>  
DPE : D

**441 000 €**  
REF 361-924  
**02 47 58 64 30**



LOCHES

Pavillon  
5 pièces - 103 m<sup>2</sup>  
Terrain : 663 m<sup>2</sup>  
DPE : D

**Nous consulter**  
REF 176-4211  
**02 47 59 05 00**



RIGNY USSE

Maison Longère  
6 pièces - 200 m<sup>2</sup>  
Terrain : 11934 m<sup>2</sup>  
DPE : C

**498 750 €**  
REF 361-935  
**02 47 58 64 30**



CHAMBOURG SUR INDRE

Maison Longère  
12 pièces - 313 m<sup>2</sup>  
Terrain : 6490 m<sup>2</sup>  
DPE : E

**499 800 €**  
REF 176-4277  
**02 47 59 05 00**



LOCHES

Immeuble  
430 m<sup>2</sup>  
Terrain : 2333 m<sup>2</sup>  
DPE : C

**525 000 €**  
REF 176-4310  
**02 47 59 05 00**



ST FLOVIER

Maison Longère  
9 pièces - 318 m<sup>2</sup>  
Terrain : 4309 m<sup>2</sup>  
DPE : D

**574 750 €**  
REF 553-37  
**02 47 19 01 90**



CORMERY

Hôtel Particulier  
12 pièces - 455 m<sup>2</sup>  
Terrain : 700 m<sup>2</sup>  
DPE : D

**600 875 €**  
REF 109-3625  
**02 47 45 13 45**



CRAVANT LES COTEAUX

Maison Contemporaine  
9 pièces - 305 m<sup>2</sup>  
Terrain : 4521 m<sup>2</sup>  
DPE : D

**627 000 €**  
REF 361-936  
**02 47 58 64 30**



CUSSAY

Maison Longère  
14 pièces - 266 m<sup>2</sup>  
Terrain : 20315 m<sup>2</sup>  
DPE : E

**647 900 €**  
REF 176-4285  
**02 47 19 01 90**



CHINON

Hôtel Particulier  
10 pièces - 300 m<sup>2</sup>  
Terrain : 419 m<sup>2</sup>  
DPE : D

**679 250 €**  
REF 361-947  
**02 47 58 64 30**



ORBIGNY

Corps de Ferme  
12 pièces - 400 m<sup>2</sup>  
Terrain : 13479 m<sup>2</sup>  
DPE : D

**847 600 €**  
REF 518-360  
**02 54 32 04 00**

Le Mandat  
**PRO**

ASSURANCE  
INDEMNISATION  
JUSQU'À  
**1%**  
DU PRIX  
NET VENDEUR  
ANNULATION

**Vous vendez votre bien immobilier ?**

**Si votre compromis de vente s'annule,  
nous vous indemnisons.**

Pour la vente de votre bien, découvrez une offre de services inédite  
sur le marché de l'immobilier, sans exclusivité.\*

\* Détails de l'offre consultables en agence.



DESCARTES

Maison de ville  
7 pièces - 294 m<sup>2</sup>  
Terrain : 1298 m<sup>2</sup>  
DPE : C

**540 750 €**  
REF 553-41  
**02 47 19 01 90**



FAYE LA VINEUSE

Maison  
11 pièces - 370 m<sup>2</sup>  
Terrain : 46619 m<sup>2</sup>  
DPE : C

**728 000 €**  
REF 361-1012  
**02 47 72 48 08**



ANCHE

Maison  
6 pièces - 276 m<sup>2</sup>  
Terrain : 36000 m<sup>2</sup>  
DPE : D

**743 600 €**  
REF 361-1027  
**02 47 58 64 30**



FAYE LA VINEUSE

Domaine  
16 pièces - 530 m<sup>2</sup>  
Terrain : 47439 m<sup>2</sup>  
DPE : C

**894 400 €**  
REF 361-1014  
**02 47 72 48 08**



Garantie  
Loyers  
Impayés  
**HUMAN**



#### PROPRIÉTAIRE BAILLEUR

## Recevez votre loyer quoi qu'il arrive

- ▬ Votre loyer garanti chaque mois
- ▬ Tous vos loyers sans exception
- ▬ Un paiement rapide et illimité

[www.human-immobilier.fr](http://www.human-immobilier.fr)

**HUMAN**  
Immobilier

## MAINE-ET-LOIRE SAUMUR ET SES ENVIRONS



#### SAUMUR

Studio  
1 pièce - 13 m²

**39 550 €**

REF 438-944

**02 41 03 39 28**



#### SAUMUR

Immeuble  
120 m²

**77 350 €**

REF 438-954

**02 41 03 39 28**



#### SAUMUR

Appartement  
3 pièces - 40 m²

**91 300 €**

REF 438-939

DPE : E **02 41 03 39 28**



#### SAUMUR

Maison de ville  
5 pièces - 76 m²

**93 075 €**

REF 438-993

**02 41 03 39 28**



#### SAUMUR

Appartement  
3 pièces - 50 m²

**108 500 €**

REF 438-968

DPE : E **02 41 03 39 28**



#### BREZE

Maison de Bourg  
5 pièces - 96 m²

**118 800 €**

REF 438-996

DPE : F **02 41 03 39 28**



#### VARENNES SUR LOIRE

Maison en pierre  
3 pièces - 40 m²

**123 625 €**

REF 438-990

DPE : F **02 41 03 39 28**



#### VILLEBERNIER

Maison  
5 pièces - 85 m²

**141 900 €**

REF 438-975

DPE : E **02 41 03 39 28**



#### SAUMUR

Appartement  
4 pièces - 76 m²

**149 800 €**

REF 438-938

DPE : E **02 41 03 39 28**



#### LE COUDRAY MACOUCARD

Maison de Bourg  
5 pièces - 92 m²

**159 000 €**

REF 438-953

Terrain : 347 m²  
DPE : E **02 41 03 39 28**



#### SAUMUR

Appartement  
4 pièces - 81 m²

**168 000 €**

REF 438-962

DPE : E **02 41 03 39 28**



#### ROU MARSON

Maison en pierre  
6 pièces - 135 m²

**171 200 €**

REF 438-945

Terrain : 1972 m²  
DPE : C **02 41 03 39 28**

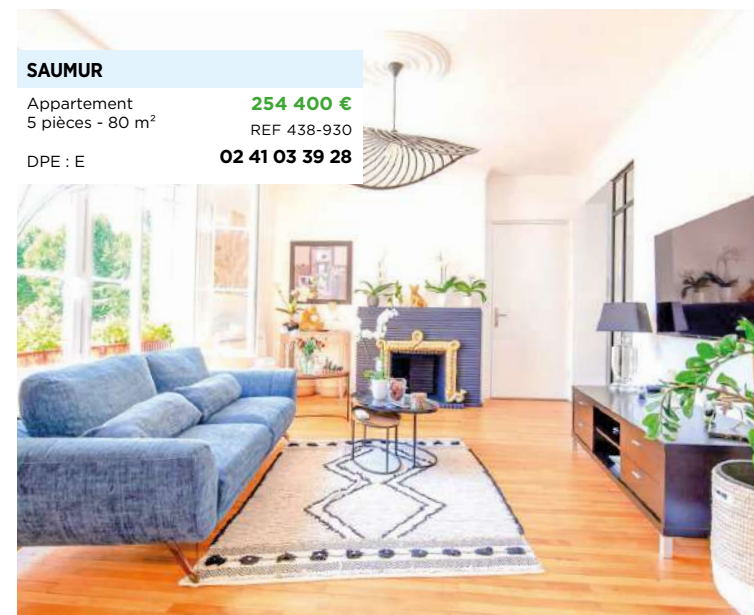

#### SAUMUR

Appartement  
5 pièces - 80 m²

**254 400 €**

REF 438-930

DPE : E **02 41 03 39 28**



#### VIVY

Pavillon  
7 pièces - 163 m²

**176 550 €**

REF 438-976

Terrain : 4160 m²  
DPE : F **02 41 03 39 28**



#### PARNAY

Pavillon  
5 pièces - 90 m²

**181 050 €**

REF 438-972

DPE : G **02 41 03 39 28**



#### SAUMUR

Maison  
7 pièces - 125 m²

**191 700 €**

REF 438-961

DPE : F **02 41 03 39 28**



#### SAUMUR

Chalet  
3 pièces - 60 m²

**191 700 €**

REF 438-979

Terrain : 740 m²  
**02 41 03 39 28**



#### PARNAY

Maison en pierre  
7 pièces - 106 m²

**200 220 €**

REF 438-995

**02 41 03 39 28**



#### BREZE

Maison en pierre  
5 pièces - 99 m²

**200 220 €**

REF 438-995

DPE : F **02 41 03 39 28**



#### VIVY

Pavillon  
6 pièces - 127 m²

**254 400 €**

REF 438-948

Terrain : 634 m²  
DPE : D **02 41 03 39 28**



#### SAUMUR

Pavillon  
6 pièces - 144 m²

**265 000 €**

REF 438-959

Terrain : 1170 m²  
DPE : F **02 41 03 39 28**





**BREZE**  
Maison Longère  
7 pièces - 400 m<sup>2</sup>  
DPE : E  
**647 900 €**  
REF 438-911  
**02 41 03 39 28**



**TURQUANT**  
Maison  
4 pièces - 80 m<sup>2</sup>  
Terrain : 250 m<sup>2</sup>  
**265 000 €**  
REF 438-963  
**02 41 03 39 28**



**VARENNES SUR LOIRE**  
Pavillon  
7 pièces - 175 m<sup>2</sup>  
Terrain : 6583 m<sup>2</sup>  
DPE : D  
**275 600 €**  
REF 438-952  
**02 41 03 39 28**



**LA BREILLE LES PINS**  
Pavillon  
9 pièces - 194 m<sup>2</sup>  
Terrain : 5278 m<sup>2</sup>  
DPE : E  
**281 900 €**  
REF 438-997  
**02 41 03 39 28**



**SAUMUR**  
Pavillon  
9 pièces - 205 m<sup>2</sup>  
Terrain : 2652 m<sup>2</sup>  
DPE : D  
**291 500 €**  
REF 438-891  
**02 41 03 39 28**



**SAUMUR**  
Maison de ville  
6 pièces - 117 m<sup>2</sup>  
Terrain : 1240 m<sup>2</sup>  
DPE : E  
**316 500 €**  
REF 438-943  
**02 41 03 39 28**



**NEUILLE**  
Maison en pierre  
8 pièces - 176 m<sup>2</sup>  
DPE : D  
**348 150 €**  
REF 438-970  
**02 41 03 39 28**



**SAUMUR**  
Pavillon  
6 pièces - 144 m<sup>2</sup>  
Terrain : 1017 m<sup>2</sup>  
DPE : A  
**348 150 €**  
REF 438-985  
**02 41 03 39 28**



**SAUMUR**  
Pavillon  
7 pièces - 166 m<sup>2</sup>  
DPE : C  
**385 075 €**  
REF 438-971  
**02 41 03 39 28**



**SAUMUR**  
Pavillon  
7 pièces - 175 m<sup>2</sup>  
Terrain : 5500 m<sup>2</sup>  
DPE : D  
**420 000 €**  
REF 438-915  
**02 41 03 39 28**



**SAUMUR**  
Pavillon  
10 pièces - 290 m<sup>2</sup>  
DPE : C  
**467 250 €**  
REF 438-927  
**02 41 03 39 28**







**SAUMUR**  
Maison Art Déco  
10 pièces - 290 m<sup>2</sup>  
Terrain : 552 m<sup>2</sup>  
DPE : D  
**589 500 €**  
REF 438-956  
**02 41 03 39 28**



**VAUDELNAY**  
Maison en pierre  
19 pièces - 465 m<sup>2</sup>  
Terrain : 3973 m<sup>2</sup>  
DPE : E  
**Nous consulter**  
REF 438-856  
**02 41 03 39 28**



Ne manquez plus nos actualités.  
Suivez nous sur les réseaux sociaux !

 @AgencesHuman  
 @agenceshuman  
   @humanimmobilier



Réussir votre projet commercial ou professionnel  
**Vente et location de locaux commerciaux**  
En Bretagne, Centre-Auvergne, Pyrénées-Atlantiques,  
Gironde, Rhône, Charente-Maritime et Haute-Garonne

**Anglet**  
14 allée du Cadran - 64600  
05 59 01 45 78

**La Rochelle**  
51 quai Valin - 17000  
05 46 07 06 66

**Arcachon**  
14 boulevard de la Plage - 33120  
05 56 22 52 62

**Lyon**  
88 avenue du Maréchal de Saxe - 69003  
04 37 28 17 00

**Bordeaux**  
9 Place Jean Jaurès - 33000  
05 56 74 52 21

**Toulouse**  
1 boulevard d'Arcole - 31000  
05 34 25 19 19

**Brest**  
31 rue de la Porte - 29200  
02 29 00 09 20

**Tours**  
1 Place Jean Jaurès - 37000  
02 47 60 98 07





CHABRIS

Appartement  
3 pièces - 74 m²  
REF 365-2373  
**18 000 €**  
02 54 00 02 00



ARGY

Maison de Bourg  
2 pièces - 53 m²  
Terrain : 429 m²  
REF 179-2544  
**19 000 €**  
02 54 38 09 09



ST CHRISTOPHE EN BAZELLE

Maison de Bourg  
3 pièces - 78 m²  
Terrain : 296 m²  
DPE : F  
REF 536-101  
**22 420 €**  
02 54 00 02 00



NEUVY PAILLOUX

Maison de Bourg  
5 pièces - 78 m²  
Terrain : 651 m²  
REF 229-1856  
**23 300 €**  
02 54 03 03 29



CHABRIS

Appartement  
3 pièces - 67 m²  
REF 365-2371  
**23 300 €**  
02 54 00 02 00



ST GEORGES SUR ARNON

Maison en pierre  
3 pièces - 71 m²  
Terrain : 563 m²  
REF 229-1899  
**25 000 €**  
02 54 03 03 29



ARGY

Maison  
3 pièces - 97 m²  
Terrain : 1181 m²  
REF 179-2560  
**26 795 €**  
02 54 38 09 09



ISSOUDUN

Grange  
3 pièces  
Terrain : 278 m²  
REF 229-1900  
**29 999 €**  
02 54 03 03 29



ARGY

Maison  
5 pièces - 96 m²  
Terrain : 2387 m²  
DPE : E  
REF 179-2571  
**139 750 €**  
02 54 38 09 09



ISSOUDUN

Maison de ville  
4 pièces - 88 m²  
Terrain : 64 m²  
REF 229-1901  
**29 999 €**  
02 54 03 03 29



PALLUAU SUR INDRE

Maison  
4 pièces - 65 m²  
Terrain : 1195 m²  
DPE : G  
REF 179-2504  
**34 200 €**  
02 54 38 09 09



ST GENOU

Maison de Bourg  
6 pièces - 146 m²  
Terrain : 275 m²  
REF 179-2532  
**34 200 €**  
02 54 38 09 09



CHATILLON SUR INDRE

Maison de Bourg  
2 pièces - 50 m²  
Terrain : 94 m²  
DPE : G  
REF 179-2575  
**34 200 €**  
02 54 38 09 09



VENDOEUVRES

Maison  
2 pièces - 53 m²  
REF 179-2565  
**37 620 €**  
02 54 38 09 09



BUZANCAIS

Maison  
2 pièces - 53 m²  
Terrain : 196 m²  
DPE : F  
REF 179-2595  
**39 550 €**  
02 54 38 09 09



THIZAY

Maison de Bourg  
2 pièces - 143 m²  
Terrain : 777 m²  
REF 229-1897  
**39 550 €**  
02 54 03 03 29



ISSOUDUN

Maison de ville  
6 pièces - 107 m²  
Terrain : 87 m²  
REF 229-1902  
**39 550 €**  
02 54 03 03 29



CHABRIS

Duplex  
4 pièces - 128 m²  
REF 365-2370  
**39 550 €**  
02 54 00 02 00



CHABRIS

Duplex  
4 pièces - 119 m²  
REF 365-2372  
**39 550 €**  
02 54 00 02 00



PRUNIER

Maison en pierre  
2 pièces - 51 m²  
Terrain : 920 m²  
DPE : G  
REF 130-2751  
**47 250 €**  
02 48 60 15 60



PRUNIER

Maison en pierre  
6 pièces - 125 m²  
Terrain : 725 m²  
DPE : E  
REF 130-2766  
**47 250 €**  
02 48 60 15 60



DEOLS

Appartement  
1 pièce - 33 m²  
DPE : D  
REF 493-205  
**47 250 €**  
02 54 07 00 00



CHATILLON SUR INDRE

Maison  
4 pièces - 90 m²  
DPE : E  
REF 179-2608  
**50 625 €**  
02 54 38 09 09



ISSOUDUN

Maison de ville  
3 pièces - 74 m²  
Terrain : 188 m²  
REF 229-1904  
**50 625 €**  
02 54 03 03 29



BOUGES LE CHATEAU

Maison de Bourg  
3 pièces - 70 m²  
Terrain : 300 m²  
DPE : F  
REF 536-91  
**52 875 €**  
02 54 00 02 00



BOMMIERS

Maison en pierre  
5 pièces - 120 m²  
Terrain : 4619 m²  
DPE : G  
REF 130-2757  
**55 000 €**  
02 48 60 15 60



BUZANCAIS

Maison de Bourg  
3 pièces - 68 m²  
Terrain : 144 m²  
DPE : F  
REF 179-2566  
**56 000 €**  
02 54 38 09 09



BUZANCAIS

Immeuble  
103 m²  
Terrain : 87 m²  
REF 179-2609  
**56 000 €**  
02 54 38 09 09



ISSOUDUN

Maison  
4 pièces - 75 m²  
Terrain : 219 m²  
REF 229-1898  
**56 000 €**  
02 54 03 03 29



DIORS

Maison en pierre  
3 pièces - 70 m²  
Terrain : 1048 m²  
DPE : F  
REF 493-221  
**56 000 €**  
02 54 07 00 00



SOUGE

Corps de Ferme  
3 pièces - 92 m²  
Terrain : 7000 m²  
REF 179-2589  
**58 240 €**  
02 54 38 09 09

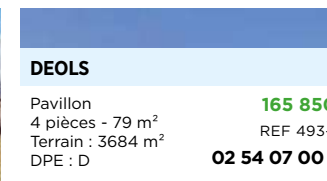

DEOLS

Pavillon  
4 pièces - 79 m²  
Terrain : 3684 m²  
DPE : D  
REF 493-197  
**165 850 €**  
02 54 07 00 00



PRUNIER

Maison Traditionnelle  
2 pièces - 51 m²  
Terrain : 920 m²  
DPE : G  
REF 130-2688  
**61 325 €**  
02 48 60 15 60



CHATILLON SUR INDRE

Immeuble  
185 m²  
Terrain : 293 m²  
REF 179-2524  
**61 325 €**  
02 54 38 09 09



ECUEILLE

Maison  
3 pièces - 53 m²  
Terrain : 116 m²  
DPE : E  
REF 179-2558  
**61 325 €**  
02 54 38 09 09



FONTGUENAND

Maison de ville  
3 pièces - 56 m²  
Terrain : 481 m²  
DPE : G  
REF 536-107  
**61 325 €**  
02 54 00 02 00



ROUVRES LES BOIS

Maison de Bourg  
7 pièces - 115 m²  
Terrain : 508 m²  
DPE : F  
REF 536-133  
**61 325 €**  
02 54 00 02 00



PRUNIER

Maison en pierre  
3 pièces - 93 m²  
Terrain : 554 m²  
DPE : G  
REF 130-2750  
**63 555 €**  
02 48 60 15 60



ROUVRES LES BOIS

Maison Longère  
4 pièces - 89 m²  
Terrain : 1142 m²  
REF 536-38  
**64 670 €**  
02 54 00 02 00



LUCAY LE MALE

Maison de Bourg  
4 pièces - 91 m²  
Terrain : 121 m²  
REF 536-120  
**66 900 €**  
02 54 00 02 00



ISSOUDUN

Maison de ville  
4 pièces - 130 m²  
Terrain : 122 m²  
DPE : D  
REF 229-1905  
**68 000 €**  
02 54 03 03 29



CHATEAUROUX

Appartement  
2 pièces - 44 m²  
DPE : G  
REF 159-3824  
**69 375 €**  
02 54 01 14 15





PELLEVOISIN

Maison  
4 pièces - 123 m<sup>2</sup>  
Terrain : 3290 m<sup>2</sup>  
DPE : E

**72 150 €**

REF 179-2499  
**02 54 38 09 09**



HEUGNES

Ferme  
4 pièces - 88 m<sup>2</sup>  
Terrain : 6876 m<sup>2</sup>  
DPE : E

**72 150 €**

REF 179-2523  
**02 54 38 09 09**



BUZANCAIS

Maison  
4 pièces - 81 m<sup>2</sup>  
Terrain : 309 m<sup>2</sup>  
DPE : E

**74 370 €**

REF 179-2551  
**02 54 38 09 09**



CHATEAUROUX

Appartement  
4 pièces - 93 m<sup>2</sup>  
DPE : D

**77 350 €**

REF 159-3722  
**02 54 01 14 15**



BUZANCAIS

Maison  
7 pièces - 138 m<sup>2</sup>  
Terrain : 278 m<sup>2</sup>  
DPE : E

**98 550 €**

REF 179-2601  
**02 54 38 09 09**



REUILLY

Pavillon  
4 pièces - 113 m<sup>2</sup>  
Terrain : 517 m<sup>2</sup>

**98 550 €**

REF 229-1868  
**02 54 03 03 29**



LEVROUX

Maison de ville  
330 m<sup>2</sup>  
DPE : F

**98 550 €**

REF 493-167  
**02 54 07 00 00**



CHATEAUROUX

Appartement  
3 pièces - 71 m<sup>2</sup>  
DPE : D

**99 001 €**

REF 159-3773  
**02 54 01 14 15**



NEULLAY LES BOIS

Maison Longère  
3 pièces - 105 m<sup>2</sup>  
Terrain : 1169 m<sup>2</sup>  
DPE : G

**77 350 €**

REF 179-2568  
**02 54 38 09 09**



CHABRIS

Maison de Bourg  
5 pièces - 75 m<sup>2</sup>  
Terrain : 422 m<sup>2</sup>  
DPE : E

**77 350 €**

REF 536-102  
**02 54 00 02 00**



VARENNES SUR FOUZON

Maison Longère  
6 pièces - 300 m<sup>2</sup>  
Terrain : 26538 m<sup>2</sup>

**77 350 €**

REF 536-117  
**02 54 00 02 00**



PRUNIER

Maison  
4 pièces - 91 m<sup>2</sup>  
Terrain : 210 m<sup>2</sup>  
DPE : E

**80 665 €**

REF 536-136  
**02 48 60 15 60**



PRUNIER

Maison  
4 pièces - 140 m<sup>2</sup>  
Terrain : 1965 m<sup>2</sup>  
DPE : E

**100 825 €**

REF 130-2708  
**02 48 60 15 60**



CHABRIS

Villa  
7 pièces - 186 m<sup>2</sup>  
Terrain : 2830 m<sup>2</sup>  
DPE : D

**105 000 €**

REF 536-57  
**02 54 00 02 00**



CHATEAUROUX

Appartement  
3 pièces - 90 m<sup>2</sup>  
DPE : C

**108 500 €**

REF 159-3799  
**02 54 01 14 15**



ISSOUDUN

Maison de ville  
3 pièces - 78 m<sup>2</sup>

**108 500 €**

REF 229-1889  
**02 54 03 03 29**



DEOLS

Maison de ville  
3 pièces - 60 m<sup>2</sup>  
Terrain : 70 m<sup>2</sup>  
DPE : E

**82 875 €**

REF 493-232  
**02 54 07 00 00**



ST GENOU

Pavillon  
4 pièces - 80 m<sup>2</sup>  
Terrain : 2257 m<sup>2</sup>  
DPE : E

**88 000 €**

REF 179-2590  
**02 54 38 09 09**



CLION

Maison Longère  
4 pièces - 76 m<sup>2</sup>  
Terrain : 1326 m<sup>2</sup>  
DPE : G

**88 000 €**

REF 179-2599  
**02 54 38 09 09**



DEOLS

Maison de ville  
3 pièces - 51 m<sup>2</sup>  
Terrain : 210 m<sup>2</sup>  
DPE : E

**92 400 €**

REF 159-3794  
**02 54 07 00 00**



REUILLY

Maison de Bourg  
5 pièces - 160 m<sup>2</sup>  
Terrain : 528 m<sup>2</sup>  
DPE : G

**108 500 €**

REF 229-1903  
**02 54 03 03 29**



VILLEDIEU SUR INDRE

Maison de Bourg  
3 pièces - 102 m<sup>2</sup>  
Terrain : 484 m<sup>2</sup>  
DPE : D

**109 585 €**

REF 179-2540  
**02 54 38 09 09**



ST VALENTIN

Maison de Bourg  
6 pièces - 99 m<sup>2</sup>  
Terrain : 643 m<sup>2</sup>

**113 925 €**

REF 229-1888  
**02 54 03 03 29**



ISSOUDUN

Immeuble  
265 m<sup>2</sup>  
Terrain : 376 m<sup>2</sup>

**113 925 €**

REF 229-1906  
**02 54 03 03 29**



BUZANCAIS

Maison Longère  
4 pièces - 110 m<sup>2</sup>  
Terrain : 1371 m<sup>2</sup>  
DPE : F

**93 075 €**

REF 179-2581  
**02 54 38 09 09**



POULAINES

Maison Longère  
5 pièces - 120 m<sup>2</sup>  
Terrain : 3858 m<sup>2</sup>  
DPE : E

**93 075 €**

REF 536-135  
**02 54 00 02 00**



NEULLAY LES BOIS

Maison Longère  
3 pièces - 116 m<sup>2</sup>  
Terrain : 977 m<sup>2</sup>  
DPE : E

**95 813 €**

REF 159-3839  
**02 54 38 09 09**



CHATILLON SUR INDRE

Pavillon  
3 pièces - 70 m<sup>2</sup>  
Terrain : 1103 m<sup>2</sup>  
DPE : E

**97 455 €**

REF 179-2594  
**02 54 38 09 09**



ISSOUDUN

Maison de ville  
3 pièces - 89 m<sup>2</sup>  
Terrain : 139 m<sup>2</sup>

**113 925 €**

REF 229-1910  
**02 54 03 03 29**



CHATEAUROUX

Duplex  
4 pièces - 83 m<sup>2</sup>  
DPE : G

**118 800 €**

REF 159-3792  
**02 54 01 14 15**



BUZANCAIS

Maison de Bourg  
5 pièces - 117 m<sup>2</sup>  
Terrain : 710 m<sup>2</sup>  
DPE : E

**118 800 €**

REF 179-2514  
**02 54 38 09 09**



SEGRY

Pavillon  
4 pièces - 80 m<sup>2</sup>  
Terrain : 841 m<sup>2</sup>

**118 800 €**

REF 229-1841  
**02 54 03 03 29**



CHATEAUROUX

Maison  
4 pièces - 97 m<sup>2</sup>  
Terrain : 873 m<sup>2</sup>  
DPE : E

**176 550 €**

REF 159-3730  
**02 54 01 14 15**



DEOLS

Pavillon  
4 pièces - 102 m<sup>2</sup>  
Terrain : 634 m<sup>2</sup>  
DPE : D

**202 350 €**

REF 159-3779  
**02 54 07 00 00**



VILLEGOUIN

Maison  
4 pièces - 153 m<sup>2</sup>  
Terrain : 4875 m<sup>2</sup>  
DPE : C

**213 000 €**

REF 179-2502  
**02 54 38 09 09**



DEOLS

Maison  
5 pièces - 142 m<sup>2</sup>  
Terrain : 1180 m<sup>2</sup>  
DPE : E

**238 500 €**

REF 493-212  
**02 54 07 00 00**





ISSOUDUN

Maison  
4 pièces - 108 m²  
Terrain : 519 m²  
**118 800 €**  
REF 229-1915  
**02 54 03 03 29**



VATAN

Maison de ville  
5 pièces - 90 m²  
Terrain : 565 m²  
DPE : E  
**118 800 €**  
REF 536-103  
**02 54 00 02 00**



VALENCAY

Pavillon  
4 pièces - 98 m²  
Terrain : 3024 m²  
DPE : G  
**118 800 €**  
REF 536-121  
**02 54 00 02 00**



LANGE

Pavillon  
3 pièces - 79 m²  
Terrain : 2913 m²  
DPE : F  
**118 800 €**  
REF 536-129  
**02 54 00 02 00**



VATAN

Immeuble  
733 m²  
Terrain : 739 m²  
**123 625 €**  
REF 493-165  
**02 54 00 02 00**



PRUNIER

Maison de Bourg  
7 pièces - 155 m²  
Terrain : 1298 m²  
DPE : D  
**129 000 €**  
REF 130-2778  
**02 48 60 15 60**



MARON

Maison de Bourg  
4 pièces - 123 m²  
Terrain : 183 m²  
DPE : D  
**129 000 €**  
REF 159-3715  
**02 54 01 14 15**



SOUGE

Maison  
5 pièces - 134 m²  
Terrain : 904 m²  
DPE : D  
**129 000 €**  
REF 179-2553  
**02 54 38 09 09**



BUZANCAIS

Maison Longère  
3 pièces - 72 m²  
Terrain : 720 m²  
DPE : D  
**129 000 €**  
REF 179-2570  
**02 54 38 09 09**



DEOLS

Maison en pierre  
3 pièces - 103 m²  
Terrain : 124 m²  
DPE : C  
**129 000 €**  
REF 493-225  
**02 54 07 00 00**



LYE

Maison de Bourg  
5 pièces - 350 m²  
Terrain : 367 m²  
DPE : D  
**129 000 €**  
REF 536-81  
**02 54 00 02 00**



CLION

Maison  
4 pièces - 70 m²  
Terrain : 5158 m²  
DPE : F  
**134 375 €**  
REF 179-2554  
**02 54 38 09 09**



VALENCAY

Maison de Bourg  
6 pièces - 145 m²  
Terrain : 116 m²  
DPE : C  
**139 750 €**  
REF 536-62  
**02 54 00 02 00**



LUCAY LE LIBRE

Maison en pierre  
5 pièces - 157 m²  
Terrain : 3541 m²  
DPE : D  
**139 750 €**  
REF 536-94  
**02 54 03 03 29**



ARPHEUILLES

Pavillon  
4 pièces - 85 m²  
Terrain : 3647 m²  
DPE : E  
**144 450 €**  
REF 179-2512  
**02 54 38 09 09**



BUZANCAIS

Maison de Bourg  
8 pièces - 162 m²  
Terrain : 2051 m²  
DPE : E  
**146 590 €**  
REF 179-2533  
**02 54 38 09 09**



CHATEAUX

Pavillon  
4 pièces - 91 m²  
Terrain : 215 m²  
DPE : C  
**Nous consulter**  
REF 159-3837  
**02 54 01 14 15**



CHATEAUX

Maison de ville  
4 pièces - 102 m²  
Terrain : 71 m²  
DPE : D  
**149 800 €**  
REF 493-202  
**02 54 01 14 15**



POULAINES

Maison en pierre  
7 pièces - 220 m²  
Terrain : 7260 m²  
DPE : E  
**149 800 €**  
REF 536-68  
**02 54 00 02 00**



ECUEILLE

Maison de ville  
9 pièces - 128 m²  
Terrain : 353 m²  
DPE : D  
**153 000 €**  
REF 179-2596  
**02 54 38 09 09**



VATAN

Pavillon  
5 pièces - 142 m²  
Terrain : 1274 m²  
DPE : E  
**155 150 €**  
REF 159-3812  
**02 54 00 02 00**



VATAN

Pavillon  
4 pièces - 80 m²  
Terrain : 896 m²  
DPE : G  
**157 290 €**  
REF 536-52  
**02 54 00 02 00**



LUANT

Pavillon  
3 pièces - 81 m²  
Terrain : 401 m²  
DPE : E  
**160 500 €**  
REF 159-3798  
**02 54 01 14 15**



ST MAUR

Pavillon  
5 pièces - 144 m²  
Terrain : 1500 m²  
DPE : D  
**160 500 €**  
REF 159-3804  
**02 54 01 14 15**



CHATEAUX

Pavillon  
5 pièces - 93 m²  
Terrain : 497 m²  
**160 500 €**  
REF 159-3838  
**02 54 01 14 15**



ISSOUDUN

Maison de ville  
9 pièces - 220 m²  
Terrain : 350 m²  
**160 500 €**  
REF 229-1887  
**02 54 03 03 29**



VILLENTROIS

Villa  
6 pièces - 175 m²  
Terrain : 2508 m²  
DPE : C  
**160 500 €**  
REF 536-106  
**02 54 00 02 00**



CHATEAUX

Pavillon  
4 pièces - 93 m²  
Terrain : 404 m²  
DPE : F  
**165 850 €**  
REF 159-3760  
**02 54 01 14 15**



CHATEAUX

Maison de ville  
5 pièces - 105 m²  
Terrain : 211 m²  
DPE : C  
**165 850 €**  
REF 159-3791  
**02 54 01 14 15**



CHEZELLES

Pavillon  
6 pièces - 127 m²  
Terrain : 900 m²  
DPE : D  
**165 850 €**  
REF 493-220  
**02 54 38 09 09**



ETRECHET

Pavillon  
4 pièces - 92 m²  
Terrain : 1173 m²  
DPE : D  
**171 200 €**  
REF 159-3721  
**02 54 01 14 15**



DEOLS

Maison de ville  
4 pièces - 132 m²  
Terrain : 109 m²  
DPE : D  
**171 200 €**  
REF 493-206  
**02 54 07 00 00**



DEOLS

Pavillon  
4 pièces - 122 m²  
Terrain : 597 m²  
DPE : E  
**171 200 €**  
REF 493-211  
**02 54 07 00 00**



VICQ SUR NAHON

Pavillon  
5 pièces - 143 m²  
Terrain : 1650 m²  
DPE : D  
**171 200 €**  
REF 536-105  
**02 54 00 02 00**



VALENCAY

Maison de ville  
4 pièces - 140 m²  
Terrain : 1022 m²  
DPE : D  
**171 200 €**  
REF 536-132  
**02 54 00 02 00**



PALLUAU SUR INDRE

Maison de Bourg  
8 pièces - 230 m²  
Terrain : 400 m²  
DPE : D  
**176 550 €**  
REF 179-2206  
**02 54 38 09 09**



BUZANCAIS

Maison  
4 pièces - 79 m²  
Terrain : 212 m²  
DPE : C  
**176 550 €**  
REF 179-2587  
**02 54 38 09 09**



CHABRIS

Maison de ville  
5 pièces - 145 m²  
Terrain : 958 m²  
DPE : D  
**176 550 €**  
REF 536-125  
**02 54 00 02 00**



MONTIERCHAUME

Pavillon  
4 pièces - 86 m²  
Terrain : 671 m²  
DPE : D  
**181 050 €**  
REF 493-234  
**02 54 07 00 00**



CHATEAUX

Maison de ville  
5 pièces - 120 m²  
Terrain : 206 m²  
DPE : D  
**183 180 €**  
REF 159-3825  
**02 54 01 14 15**



CHATEAUX

Maison  
4 pièces - 96 m²  
Terrain : 660 m²  
DPE : C  
**186 375 €**  
REF 159-3800  
**02 54 01 14 15**



CLION

Maison  
5 pièces - 208 m²  
Terrain : 2090 m²  
DPE : E  
**186 375 €**  
REF 179-2521  
**02 54 38 09 09**



CHATEAUX

Maison de ville  
5 pièces - 224 m²  
Terrain : 427 m²  
DPE : D  
**197 025 €**  
REF 159-3801  
**02 54 01 14 15**



ISSOUDUN

Immeuble  
241 m²  
Terrain : 422 m²  
DPE : E  
**198 500 €**  
REF 229-1854  
**02 54 03 03 29**



CHATEAUX

Appartement  
2 pièces - 62 m²  
DPE : B  
**199 155 €**  
REF 159-3778  
**02 54 01 14 15**



BUZANCAIS

Maison de ville  
5 pièces - 128 m²  
Terrain : 576 m²  
DPE : C  
**199 155 €**  
REF 179-2541  
**02 54 38 09 09**



CHATEAUX

Pavillon  
5 pièces - 102 m²  
Terrain : 410 m²  
DPE : C  
**213 000 €**  
REF 493-233  
**02 54 01 14 15**



FONTGUENAND

Maison de Bourg  
5 pièces - 120 m²  
Terrain : 2378 m²  
DPE : E  
**213 000 €**  
REF 536-110  
**02 54 00 02 00**





CHATEAUROUX

Maison de ville  
5 pièces - 146 m²  
Terrain : 147 m²  
DPE : E

**223 650 €**

REF 159-3805  
**02 54 01 14 15**



ISSOUDUN

Immeuble  
300 m²  
Terrain : 202 m²  
DPE : E

**223 650 €**

REF 229-1883  
**02 54 03 03 29**



CHATEAUROUX

Maison en pierre  
4 pièces - 144 m²  
Terrain : 124 m²  
DPE : C

**227 000 €**

REF 159-3816  
**02 54 01 14 15**



CHATEAUROUX

Maison de ville  
5 pièces - 140 m²  
Terrain : 127 m²  
DPE : E

**233 200 €**

REF 159-3703  
**02 54 01 14 15**



CHATEAUROUX

Pavillon  
4 pièces - 108 m²  
Terrain : 658 m²  
DPE : C

**233 200 €**

REF 159-3782  
**02 54 01 14 15**



LE POINÇONNET

Pavillon  
4 pièces - 134 m²  
Terrain : 583 m²

**238 500 €**

REF 159-3834  
**02 54 01 14 15**



VINEUIL

Maison Longère  
5 pièces - 157 m²  
Terrain : 2048 m²  
DPE : D

**239 000 €**

REF 493-203  
**02 54 07 00 00**



CHATILLON SUR INDRE

Maison de ville  
8 pièces - 214 m²  
Terrain : 4394 m²  
DPE : D

**243 800 €**

REF 179-2559  
**02 54 38 09 09**



VILLENTOIS

Villa  
7 pièces - 206 m²  
Terrain : 4860 m²  
DPE : D

**296 800 €**

REF 536-93  
**02 54 00 02 00**



PALLUAUX SUR INDRE

Maison  
6 pièces - 284 m²  
Terrain : 5427 m²  
DPE : D

**249 000 €**

REF 179-2517  
**02 54 38 09 09**



CHEZELLES

Maison Longère  
9 pièces - 240 m²  
Terrain : 1500 m²  
DPE : D

**253 340 €**

REF 179-2564  
**02 54 38 09 09**



ST GENOU

Immeuble  
470 m²  
Terrain : 2120 m²  
DPE : D

**254 400 €**

REF 179-2477  
**02 54 38 09 09**



STE LIZAIGNE

Pavillon  
5 pièces - 144 m²  
Terrain : 1000 m²  
DPE : C

**254 400 €**

REF 229-1886  
**02 54 03 03 29**



ST MAUR

Pavillon  
4 pièces - 98 m²  
Terrain : 711 m²  
DPE : B

**259 700 €**

REF 159-3829  
**02 54 01 14 15**



BUZANCAIS

Maison  
7 pièces - 143 m²  
Terrain : 2582 m²  
DPE : E

**280 900 €**

REF 179-2577  
**02 54 38 09 09**



BUZANCAIS

Immeuble  
942 m²  
Terrain : 907 m²  
DPE : C

**316 500 €**

REF 179-2578  
**02 54 38 09 09**



CHATILLON SUR INDRE

Maison de ville  
5 pièces - 168 m²  
Terrain : 7995 m²  
DPE : D

**327 050 €**

REF 179-2483  
**02 54 38 09 09**



ST GENOU

Corps de Ferme  
10 pièces - 215 m²  
Terrain : 3639 m²  
DPE : D

**337 600 €**

REF 179-2567  
**02 54 38 09 09**



PALLUAUX SUR INDRE

Maison Longère  
3 pièces - 185 m²  
Terrain : 1500 m²

**348 150 €**

REF 179-2583  
**02 54 38 09 09**



DEOLS

Maison  
9 pièces - 286 m²  
Terrain : 2351 m²  
DPE : D

**369 250 €**

REF 493-198  
**02 54 07 00 00**



VALENCAY

Hôtel Particulier  
15 pièces - 344 m²  
Terrain : 659 m²  
DPE : F

**525 000 €**

REF 536-126  
**02 54 00 02 00**



CREVANT

Grange  
Terrain : 640 m²

**12 000 €**

REF 239-2619  
**02 54 06 19 00**



POUILIGNY ST PIERRE

Pavillon  
8 pièces - 220 m²  
Terrain : 3966 m²

**13 000 €**

REF 229-1890  
**02 54 03 03 29**



CEAUMONT

Maison  
3 pièces - 56 m²  
Terrain : 985 m²

**15 000 €**

REF 294-3130  
**02 54 01 21 14**



NERET

Maison en pierre  
4 pièces - 92 m²  
Terrain : 1661 m²  
DPE : G

**18 000 €**

REF 129-3344  
**02 48 61 40 61**



SACIERGES ST MARTIN

Maison de Bourg  
2 pièces - 99 m²  
Terrain : 180 m²  
DPE : E

**18 000 €**

REF 294-3065  
**02 54 01 21 14**



ST PLANTAIRE

Grange  
1 pièce  
Terrain : 1964 m²

**19 000 €**

REF 239-2587  
**02 54 06 19 00**



MONTCHEVRIER

Maison de Bourg  
2 pièces - 84 m²  
Terrain : 86 m²

**19 000 €**

REF 239-2639  
**02 54 06 19 00**



AIGURANDE

Maison en pierre  
2 pièces - 44 m²  
Terrain : 2446 m²

**26 795 €**

REF 239-2610  
**02 54 06 19 00**



THEVET ST JULIEN

Maison de Bourg  
2 pièces - 46 m²  
Terrain : 250 m²

**28 750 €**

REF 139-3701  
**02 54 48 09 09**



LA CHATRE

Appartement  
1 pièce - 26 m²  
DPE : F

**28 750 €**

REF 139-3715  
**02 54 48 09 09**

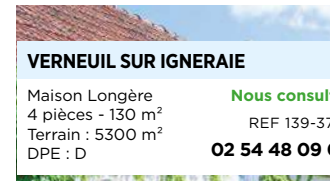

VERNEUIL SUR IGNERAIE

Maison Longère  
4 pièces - 130 m²  
Terrain : 5300 m²  
DPE : D

**Nous consulter**

REF 139-3727  
**02 54 48 09 09**



LOURDOUEIX ST MICHEL

Maison de Bourg  
3 pièces - 54 m²  
Terrain : 303 m²  
DPE : G

**28 750 €**

REF 239-2627  
**02 54 06 19 00**



LOURDOUEIX ST MICHEL

Maison de Bourg  
2 pièces - 53 m²  
Terrain : 131 m²  
DPE : G

**29 900 €**

REF 239-2465  
**02 54 06 19 00**



LA CHATRE

Maison de Bourg  
3 pièces - 54 m²  
Terrain : 50 m²  
DPE : F

**31 050 €**

REF 139-3621  
**02 54 48 09 09**



VICQ EXEMPT

Appartement  
2 pièces - 47 m²

**34 200 €**

REF 129-3350  
**02 48 61 40 61**



AIGURANDE

Maison de Bourg  
5 pièces - 102 m²  
Terrain : 360 m²

**34 200 €**

REF 239-2620  
**02 54 06 19 00**



THENAY

Maison  
3 pièces - 94 m²  
Terrain : 510 m²  
DPE : D

**37 620 €**

REF 294-3026  
**02 54 01 21 14**



SAULNAY

Maison  
2 pièces - 52 m²  
Terrain : 48 m²

**39 550 €**

REF 179-2606  
**02 54 38 09 09**



LOURDOUEIX ST MICHEL

Maison de Bourg  
3 pièces - 73 m²  
Terrain : 1865 m²  
DPE : G

**39 550 €**

REF 239-2487  
**02 54 06 19 00**



BADECON LE PIN

Maison  
3 pièces - 92 m²  
Terrain : 2041 m²

**44 996 €**

REF 294-2524  
**02 54 01 21 14**



THEVET ST JULIEN

Maison de ville  
3 pièces - 55 m²  
Terrain : 818 m²

**45 000 €**

REF 139-3650  
**02 54 48 09 09**





THEVET ST JULIEN

Maison en pierre  
2 pièces - 48 m²  
Terrain : 280 m²  
DPE : F

**45 000 €**

REF 139-3687

**02 54 48 09 09**



LA CHATRE

Maison de ville  
3 pièces - 60 m²  
Terrain : 215 m²

**45 000 €**

REF 139-3726

**02 54 48 09 09**



CEAULMONT

Maison  
2 pièces - 40 m²  
Terrain : 72 m²

**45 000 €**

REF 294-3014

**02 54 01 21 14**



CUZION

Maison  
4 pièces - 73 m²  
Terrain : 1288 m²

**45 000 €**

REF 294-3031

**02 54 01 21 14**



TENDU

Maison  
2 pièces - 50 m²  
Terrain : 408 m²

**45 000 €**

REF 294-3075

**02 54 01 21 14**



EGUZON CHANTOME

Maison  
3 pièces - 76 m²  
Terrain : 964 m²  
DPE : F

**45 000 €**

REF 294-3112

**02 54 01 21 14**



ST PLANTAIRE

Maison de Bourg  
2 pièces - 59 m²  
Terrain : 346 m²

**49 500 €**

REF 239-2568

**02 54 06 19 00**



ORSENNES

Maison de Bourg  
4 pièces - 118 m²  
Terrain : 355 m²

**49 500 €**

REF 239-2593

**02 54 06 19 00**



CHAILLAC

Maison  
2 pièces - 77 m²  
Terrain : 2560 m²  
DPE : G

**50 625 €**

REF 294-3050

**02 54 01 21 14**



CHAILLAC

Maison  
3 pièces - 60 m²  
Terrain : 2505 m²  
DPE : F

**50 625 €**

REF 294-3061

**02 54 01 21 14**



MIGNE

Maison  
3 pièces - 39.97 m²  
Terrain : 2340 m²

**52 875 €**

REF 294-3019

**02 54 01 21 14**



ST MARCEL

Maison  
3 pièces - 60 m²  
Terrain : 288 m²  
DPE : G

**52 875 €**

REF 294-3106

**02 54 01 21 14**



POULIGNY ST MARTIN

Maison Longère  
3 pièces - 67 m²  
Terrain : 3109 m²

**56 000 €**

REF 139-3589

**02 54 48 09 09**



MONTCEVRIER

Maison de Bourg  
2 pièces - 46 m²  
Terrain : 7081 m²

**56 000 €**

REF 239-2570

**02 54 06 19 00**



AIGURANDE

Maison de Bourg  
4 pièces - 86 m²  
Terrain : 122 m²

**56 000 €**

REF 239-2630

**02 54 06 19 00**



PARNAC

Maison  
3 pièces - 74 m²  
Terrain : 773 m²

**56 000 €**

REF 294-3067

**02 54 01 21 14**



LE MENOUX

Pavillon  
4 pièces - 70 m²  
Terrain : 773 m²  
DPE : F

**61 325 €**

REF 294-3144

**02 54 01 21 14**



LA CHATRE

Maison de ville  
3 pièces - 60 m²  
Terrain : 149 m²

**66 900 €**

REF 139-3574

**02 54 48 09 09**



LA CHATRE

Maison en pierre  
4 pièces - 105 m²  
Terrain : 1885 m²

**66 900 €**

REF 139-3677

**02 54 48 09 09**



LA BERTHENOUX

Maison Longère  
3 pièces - 66 m²  
Terrain : 1635 m²  
DPE : F

**66 900 €**

REF 139-3703

**02 54 48 09 09**



LOURDOUEIX ST MICHEL

Maison de Bourg  
6 pièces - 184 m²  
Terrain : 232 m²  
DPE : F

**66 900 €**

REF 239-2628

**02 54 06 19 00**



MONTCEVRIER

Maison en pierre  
3 pièces - 61 m²  
Terrain : 2930 m²  
DPE : F

**66 900 €**

REF 239-2644

**02 54 06 19 00**



ARGENTON SUR CREUSE

Maison  
3 pièces - 56 m²  
Terrain : 35 m²

**66 900 €**

REF 294-3074

**02 54 01 21 14**



ROUSSINES

Maison  
2 pièces - 62 m²  
Terrain : 4510 m²

**66 900 €**

REF 294-3083

**02 54 01 21 14**



GARGILLES DAMPIERRE

Maison  
6 pièces - 97 m²  
Terrain : 589 m²  
DPE : E

**66 900 €**

REF 294-3113

**02 54 01 21 14**



MOUHET

Maison de Bourg  
4 pièces - 86 m²  
Terrain : 5805 m²  
DPE : F

**69 930 €**

REF 294-3133

**02 54 01 21 14**



LA CHATRE

Maison  
3 pièces - 57 m²  
Terrain : 57 m²

**72 150 €**

REF 139-3620

**02 54 48 09 09**



LA CHATRE

Maison de ville  
5 pièces - 140 m²  
Terrain : 463 m²

**72 150 €**

REF 139-3722

**02 54 48 09 09**



ORSENNES

Pavillon  
3 pièces - 57 m²  
Terrain : 3270 m²  
DPE : E

**72 150 €**

REF 239-2643

**02 54 06 19 00**



ST MARCEL

Maison  
2 pièces - 85 m²  
Terrain : 577 m²  
DPE : E

**72 150 €**

REF 294-3035

**02 54 01 21 14**



CUZION

Maison  
4 pièces - 85 m²  
Terrain : 2413 m²  
DPE : D

**72 150 €**

REF 294-3044

**02 54 01 21 14**



ST MARCEL

Maison de Bourg  
3 pièces - 72 m²  
Terrain : 2303 m²  
DPE : E

**72 150 €**

REF 294-3122

**02 54 01 21 14**



LA BUXERETTE

Maison en pierre  
4 pièces - 129 m²  
Terrain : 1946 m²

**59 360 €**

REF 239-2592

**02 54 06 19 00**



ST PLANTAIRE

Maison en pierre  
2 pièces - 59 m²  
Terrain : 2310 m²

**59 360 €**

REF 239-2623

**02 54 06 19 00**



AIGURANDE

Maison de Bourg  
10 pièces - 206 m²  
Terrain : 665 m²  
DPE : G

**59 900 €**

REF 239-2492

**02 54 06 19 00**



NEUVY ST SEPULCHRE

Maison de ville  
4 pièces - 120 m²  
Terrain : 84 m²  
DPE : E

**61 325 €**

REF 139-3602

**02 54 48 09 09**



AZAY LE FERRON

Maison  
4 pièces - 112 m²  
Terrain : 1050 m²  
DPE : E

**75 000 €**

REF 179-2555

**02 54 38 09 09**



LA CHATRE

Maison  
2 pièces - 40 m²  
Terrain : 167 m²  
DPE : D

**77 350 €**

REF 139-3597

**02 54 48 09 09**



LOURDOUEIX ST MICHEL

Maison de Bourg  
2 pièces - 238 m²  
Terrain : 535 m²  
DPE : F

**77 350 €**

REF 239-2626

**02 54 06 19 00**



POMMIERS

Maison  
5 pièces - 120 m²  
Terrain : 2602 m²  
DPE : E

**77 350 €**

REF 294-3081





LOUROUER ST LAURENT

Maison en pierre  
3 pièces - 72 m<sup>2</sup>  
Terrain : 4432 m<sup>2</sup>  
REF 139-3725  
02 54 48 09 09



LOURDOUEIX ST MICHEL

Maison de Bourg  
6 pièces - 148 m<sup>2</sup>  
Terrain : 470 m<sup>2</sup>  
DPE : E  
REF 239-2541  
02 54 06 19 00



CHASSIGNOLLES

Corps de Ferme  
4 pièces - 110 m<sup>2</sup>  
Terrain : 6801 m<sup>2</sup>  
REF 139-3731  
02 54 48 09 09



MONTCHEVRIER

Ferme  
6 pièces - 116 m<sup>2</sup>  
Terrain : 2535 m<sup>2</sup>  
DPE : D  
REF 239-2581  
02 54 06 19 00



AIGURANDE

Maison en pierre  
5 pièces - 167 m<sup>2</sup>  
Terrain : 1277 m<sup>2</sup>  
REF 239-2595  
02 54 06 19 00



ST CHRISTOPHE EN BOUCHERIE

Maison de Bourg  
3 pièces - 102 m<sup>2</sup>  
Terrain : 287 m<sup>2</sup>  
DPE : C  
REF 130-2788  
02 48 60 15 60



LA BUXERETTE

Maison en pierre  
3 pièces - 89 m<sup>2</sup>  
Terrain : 1330 m<sup>2</sup>  
DPE : F  
REF 239-2632  
02 54 06 19 00



LA CHATRE

Pavillon  
4 pièces - 80 m<sup>2</sup>  
Terrain : 1304 m<sup>2</sup>  
DPE : F  
REF 139-3693  
02 54 48 09 09



POULIGNY NOTRE DAME

Grange  
4 pièces - 80 m<sup>2</sup>  
Terrain : 1676 m<sup>2</sup>  
REF 139-3641  
02 54 48 09 09



LA CHATRE

Maison  
4 pièces - 111 m<sup>2</sup>  
Terrain : 80 m<sup>2</sup>  
REF 139-3669  
02 54 48 09 09



MONTGIVRAY

Ferme  
2 pièces - 70 m<sup>2</sup>  
Terrain : 6418 m<sup>2</sup>  
DPE : G  
REF 139-3646  
02 54 48 09 09



AIGURANDE

Maison de ville  
5 pièces - 127 m<sup>2</sup>  
Terrain : 869 m<sup>2</sup>  
DPE : F  
REF 239-2636  
02 54 06 19 00



LA CHATRE

Pavillon  
4 pièces - 84 m<sup>2</sup>  
Terrain : 516 m<sup>2</sup>  
DPE : D  
REF 139-3694  
02 54 48 09 09



ST PLANTAIRE

Maison en pierre  
5 pièces - 114 m<sup>2</sup>  
Terrain : 3945 m<sup>2</sup>  
DPE : E  
REF 239-2524  
02 54 06 19 00



CLUIS

Maison de Bourg  
7 pièces - 170 m<sup>2</sup>  
Terrain : 232 m<sup>2</sup>  
DPE : E  
REF 239-2554  
02 54 06 19 00



CHAILLAC

Maison  
4 pièces - 156 m<sup>2</sup>  
Terrain : 991 m<sup>2</sup>  
DPE : E  
REF 294-3071  
02 54 01 21 14



ST BENOIT DU SAULT

Pavillon  
5 pièces - 93 m<sup>2</sup>  
Terrain : 500 m<sup>2</sup>  
DPE : E  
REF 294-3046  
02 54 01 21 14



MOUHET

Maison  
3 pièces - 92 m<sup>2</sup>  
Terrain : 5419 m<sup>2</sup>  
DPE : E  
REF 294-2929  
02 54 01 21 14



ST CIVRAN

Maison  
5 pièces - 132 m<sup>2</sup>  
Terrain : 790 m<sup>2</sup>  
REF 294-3043  
02 54 01 21 14



URCIERS

Maison en pierre  
4 pièces - 168 m<sup>2</sup>  
Terrain : 1235 m<sup>2</sup>  
DPE : D  
REF 129-3317  
02 48 61 40 61



BARAIZE

Maison en pierre  
6 pièces - 132 m<sup>2</sup>  
Terrain : 1235 m<sup>2</sup>  
DPE : E  
REF 294-3072  
02 54 01 21 14



LA BERTHENOUX

Maison Longère  
5 pièces - 148 m<sup>2</sup>  
Terrain : 7842 m<sup>2</sup>  
REF 139-3666  
02 54 48 09 09



MONTGIVRAY

Maison Longère  
5 pièces - 101 m<sup>2</sup>  
Terrain : 1711 m<sup>2</sup>  
DPE : E  
REF 139-3582  
02 54 48 09 09



MONTGIVRAY

Maison  
3 pièces - 111 m<sup>2</sup>  
Terrain : 1446 m<sup>2</sup>  
DPE : D  
REF 139-3591  
02 54 48 09 09



STE SEVERE SUR INDRE

Maison de Bourg  
7 pièces - 151 m<sup>2</sup>  
Terrain : 3623 m<sup>2</sup>  
DPE : F  
REF 139-3628  
02 48 61 40 61



BRIANTES

Maison Longère  
5 pièces - 100 m<sup>2</sup>  
Terrain : 7611 m<sup>2</sup>  
DPE : E  
REF 159-3737  
02 54 48 09 09



CUZION

Ferme  
6 pièces - 114 m<sup>2</sup>  
Terrain : 5703 m<sup>2</sup>  
DPE : F  
REF 294-3054  
02 54 01 21 14



MONTGIVRAY

Ferme  
3 pièces - 79 m<sup>2</sup>  
Terrain : 538 m<sup>2</sup>  
DPE : F  
REF 139-3729  
02 54 48 09 09



LA CHATRE

Maison  
3 pièces - 119 m<sup>2</sup>  
Terrain : 83 m<sup>2</sup>  
DPE : E  
REF 139-3673  
02 54 48 09 09



ST MARCEL

Maison  
5 pièces - 146.5 m<sup>2</sup>  
Terrain : 320 m<sup>2</sup>  
DPE : D  
REF 294-3048  
02 54 01 21 14



ST DENIS DE JOUHET

Maison en pierre  
3 pièces - 70 m<sup>2</sup>  
Terrain : 1031 m<sup>2</sup>  
REF 139-3734  
02 54 48 09 09



POULIGNY NOTRE DAME

Maison en pierre  
4 pièces - 120 m<sup>2</sup>  
Terrain : 896 m<sup>2</sup>  
DPE : E  
REF 139-3645  
02 54 48 09 09



ST PLANTAIRE

Pavillon  
4 pièces - 112 m<sup>2</sup>  
Terrain : 16733 m<sup>2</sup>  
DPE : F  
REF 239-2622  
02 54 06 19 00



BARAIZE

Pavillon  
6 pièces - 151 m<sup>2</sup>  
Terrain : 986 m<sup>2</sup>  
DPE : E  
REF 294-3004  
02 54 01 21 14



TRANZAULT

Corps de Ferme  
6 pièces - 209 m<sup>2</sup>  
Terrain : 3193 m<sup>2</sup>  
DPE : C  
REF 139-3688  
02 54 48 09 09



LA CHATRE

Maison en pierre  
6 pièces - 185 m<sup>2</sup>  
Terrain : 1165 m<sup>2</sup>  
DPE : C  
REF 139-3676  
02 54 48 09 09





LA CHATRE

Pavillon  
5 pièces - 141 m²  
Terrain : 4197 m²  
REF 139-3707  
**139 750 €**  
**02 54 48 09 09**



THEVET ST JULIEN

Ferme  
3 pièces - 90 m²  
Terrain : 68990 m²  
DPE : E  
REF 139-3717  
**139 750 €**  
**02 54 48 09 09**



ST DENIS DE JOUHET

Pavillon  
4 pièces - 91 m²  
Terrain : 2500 m²  
DPE : E  
REF 139-3728  
**139 750 €**  
**02 54 48 09 09**



LA CHATRE

Maison de ville  
7 pièces - 210 m²  
Terrain : 707 m²  
DPE : D  
REF 159-3748  
**139 750 €**  
**02 54 48 09 09**



VIGOUX

Maison Longère  
5 pièces - 116 m²  
Terrain : 11577 m²  
DPE : D  
REF 294-3092  
**139 750 €**  
**02 54 01 21 14**



CHAILLAC

Maison  
4 pièces - 125 m²  
Terrain : 1320 m²  
DPE : E  
REF 294-3102  
**139 750 €**  
**02 54 01 21 14**



CELON

Maison  
5 pièces - 130 m²  
Terrain : 3589 m²  
DPE : E  
REF 294-3143  
**139 750 €**  
**02 54 01 21 14**



BAZAIGES

Maison  
4 pièces - 113 m²  
Terrain : 970 m²  
REF 294-3085  
**144 450 €**  
**02 54 01 21 14**



LA CHATRE

Maison de Bourg  
5 pièces - 117 m²  
Terrain : 712 m²  
DPE : C  
REF 139-3663  
**149 800 €**  
**02 54 48 09 09**



CROZON SUR VAUVRE

Maison Longère  
8 pièces - 170 m²  
Terrain : 17953 m²  
DPE : E  
REF 239-2565  
**149 800 €**  
**02 54 06 19 00**



MOUHET

Pavillon  
5 pièces - 124 m²  
Terrain : 2813 m²  
DPE : F  
REF 294-3034  
**149 800 €**  
**02 54 01 21 14**



GARGILLES DAMPIERRE

Maison en pierre  
8 pièces - 184 m²  
Terrain : 75 m²  
DPE : E  
REF 294-3064  
**149 800 €**  
**02 54 01 21 14**



MONTGIVRAY

Pavillon  
4 pièces - 97 m²  
Terrain : 1944 m²  
DPE : E  
REF 139-3705  
**155 150 €**  
**02 54 48 09 09**



AIGURANDE

Maison de Bourg  
6 pièces - 137 m²  
Terrain : 1227 m²  
DPE : F  
REF 239-2495  
**160 500 €**  
**02 54 06 19 00**



ST GAULTIER

Maison  
4 pièces - 150 m²  
Terrain : 457 m²  
DPE : E  
REF 294-3051  
**160 500 €**  
**02 54 01 21 14**



CHAILLAC

Pavillon  
6 pièces - 101 m²  
Terrain : 3360 m²  
REF 294-3128  
**163 710 €**  
**02 54 01 21 14**



THEVET ST JULIEN

Maison Longère  
7 pièces - 200 m²  
Terrain : 8204 m²  
REF 139-3571  
**165 850 €**  
**02 54 48 09 09**



ST AOUT

Pavillon  
4 pièces - 120 m²  
Terrain : 1520 m²  
REF 139-3607  
**171 200 €**  
**02 54 48 09 09**



MONTGIVRAY

Pavillon  
5 pièces - 100 m²  
Terrain : 3565 m²  
DPE : E  
REF 139-3632  
**171 200 €**  
**02 54 48 09 09**



ST CHARTIER

Ferme  
4 pièces - 185 m²  
Terrain : 1882 m²  
DPE : C  
REF 139-3667  
**173 340 €**  
**02 54 48 09 09**



NEUVY ST SEPULCHRE

Maison de ville  
6 pièces - 192 m²  
Terrain : 2569 m²  
DPE : E  
REF 139-3573  
**181 050 €**  
**02 54 48 09 09**



LA CHATRE

Immeuble  
532 m²  
Terrain : 531 m²  
DPE : G  
REF 159-3832  
**181 050 €**  
**02 54 48 09 09**



ARGENTON SUR CREUSE

Maison  
7 pièces - 181 m²  
Terrain : 407 m²  
REF 294-3079  
**191 700 €**  
**02 54 01 21 14**



VIJON

Maison  
7 pièces - 179 m²  
Terrain : 31904 m²  
DPE : D  
REF 129-3354  
**197 025 €**  
**02 48 61 40 61**



AIGURANDE

Maison en pierre  
10 pièces - 204 m²  
Terrain : 2254 m²  
DPE : D  
REF 239-2583  
**199 500 €**  
**02 54 06 19 00**



ST MARCEL

Maison en pierre  
7 pièces - 158 m²  
Terrain : 963 m²  
DPE : D  
REF 294-3121  
**202 350 €**  
**02 54 01 21 14**



LACS

Pavillon  
5 pièces - 121 m²  
Terrain : 3039 m²  
DPE : D  
REF 139-3626  
**207 675 €**  
**02 54 48 09 09**



ST DENIS DE JOUHET

Corps de Ferme  
8 pièces - 190 m²  
Terrain : 3001 m²  
DPE : E  
REF 139-3631  
**207 675 €**  
**02 54 48 09 09**



TOURNON ST MARTIN

Maison  
4 pièces - 114 m²  
Terrain : 16841 m²  
DPE : E  
REF 553-71  
**213 000 €**  
**02 47 19 01 90**



LA CHATRE

Maison  
6 pièces - 221 m²  
Terrain : 371 m²  
DPE : D  
REF 139-3714  
**226 845 €**  
**02 54 48 09 09**



MONTIPOURET

Maison Longère  
5 pièces - 140 m²  
Terrain : 1717 m²  
DPE : E  
REF 139-3686  
**249 100 €**  
**02 54 48 09 09**



LA CHATRE

Immeuble  
181 m²  
Terrain : 300 m²  
DPE : E  
REF 159-3795  
**265 000 €**  
**02 54 48 09 09**



BADECON LE PIN

Maison  
6 pièces - 152 m²  
Terrain : 1911 m²  
DPE : E  
REF 294-3125  
**265 000 €**  
**02 54 01 21 14**



LOUROUER ST LAURENT

Maison  
6 pièces - 189 m²  
Terrain : 1880 m²  
REF 139-3718  
**275 600 €**  
**02 54 48 09 09**



VERNEUIL SUR IGNERAIE

Maison Longère  
5 pièces - 180 m²  
Terrain : 19319 m²  
DPE : C  
REF 139-3711  
**290 000 €**  
**02 54 48 09 09**



LE MAGNY

Maison  
6 pièces - 215 m²  
Terrain : 3276 m²  
DPE : A  
REF 139-3709  
**348 150 €**  
**02 54 48 09 09**



NEUVY ST SEPULCHRE

Maison en pierre  
6 pièces - 171 m²  
Terrain : 3065 m²  
DPE : D  
REF 139-3570  
**228 975 €**  
**02 54 48 09 09**



VICQ EXEMPLET

Corps de Ferme  
10 pièces - 225 m²  
Terrain : 5964 m²  
DPE : D  
REF 129-3332  
**316 500 €**  
**02 48 61 40 61**



VIGOUX

Maison  
9 pièces - 300 m²  
Terrain : 18494 m²  
DPE : F  
REF 294-3086  
**350 000 €**  
**02 54 01 21 14**



AIGURANDE

Pavillon  
7 pièces - 228 m²  
Terrain : 3945 m²  
DPE : D  
REF 239-2598  
**378 745 €**  
**02 54 06 19 00**



CHAILLAC

Maison  
12 pièces - 320 m²  
Terrain : 17268 m²  
DPE : D  
REF 294-3098  
**379 800 €**  
**02 54 01 21 14**



ST PLANTAIRE

Pavillon  
6 pièces - 176 m²  
Terrain : 1652 m²  
DPE : C  
REF 239-2562  
**525 000 €**  
**02 54 06 19 00**





**CHATEAUMEILLANT**  
Maison de Bourg  
1 pièce - 30 m²  
Terrain : 410 m²  
**23 300 €**  
REF 129-3319  
**02 48 61 40 61**



**ST SATURNIN**  
Maison Longère  
3 pièces - 85 m²  
Terrain : 408 m²  
**23 300 €**  
REF 129-3338  
**02 48 61 40 61**



**LIGNIERES**  
Maison de Bourg  
2 pièces - 48 m²  
Terrain : 151 m²  
**23 300 €**  
REF 130-2689  
**02 48 60 15 60**



**ST AMAND MONTROND**  
Maison de ville  
3 pièces - 57 m²  
Terrain : 102 m²  
DPE : F  
**23 300 €**  
REF 157-3576  
**02 48 61 50 50**



**ST AMAND MONTROND**  
Appartement  
1 pièce - 30 m²  
DPE : E  
**37 620 €**  
REF 157-3551  
**02 48 61 50 50**



**PREVERANGES**  
Maison de Bourg  
3 pièces - 76 m²  
Terrain : 76 m²  
DPE : F  
**39 550 €**  
REF 129-3349  
**02 48 61 40 61**



**CHATEAUNEUF SUR CHER**  
Maison de ville  
3 pièces - 53 m²  
Terrain : 55 m²  
**39 550 €**  
REF 139-3671  
**02 48 60 15 60**



**ST AMAND MONTROND**  
Maison  
5 pièces - 81 m²  
DPE : F  
**44 861 €**  
REF 157-3401  
**02 48 61 50 50**



**CHATEAUNEUF SUR CHER**  
Maison de Bourg  
3 pièces - 74 m²  
Terrain : 195 m²  
DPE : E  
**25 500 €**  
REF 130-2747  
**02 48 60 15 60**



**BRUERE ALLICHAMPS**  
Maison de Bourg  
1 pièce - 54 m²  
Terrain : 263 m²  
**25 630 €**  
REF 157-3445  
**02 48 61 50 50**



**ST JEANVRIN**  
Maison en pierre  
2 pièces - 42 m²  
Terrain : 5603 m²  
**28 750 €**  
REF 129-3324  
**02 48 61 40 61**



**PREVERANGES**  
Maison de Bourg  
3 pièces - 69 m²  
Terrain : 89 m²  
DPE : F  
**28 750 €**  
REF 129-3345  
**02 48 61 40 61**



**ST PIERRE LES BOIS**  
Maison  
2 pièces  
Terrain : 22220 m²  
**45 000 €**  
REF 129-3310  
**02 48 61 40 61**



**CHATEAUMEILLANT**  
Maison  
8 pièces - 150 m²  
Terrain : 596 m²  
DPE : F  
**45 000 €**  
REF 129-3336  
**02 48 61 40 61**



**CHARENTON DU CHER**  
Maison  
5 pièces - 95 m²  
Terrain : 1642 m²  
**45 000 €**  
REF 157-3395  
**02 48 61 50 50**



**MORLAC**  
Maison Longère  
2 pièces - 67 m²  
Terrain : 6400 m²  
**47 250 €**  
REF 130-2716  
**02 48 60 15 60**



**CHATEAUNEUF SUR CHER**  
Maison de Bourg  
2 pièces - 48 m²  
Terrain : 106 m²  
**28 750 €**  
REF 139-3681  
**02 48 60 15 60**



**LIGNIERES**  
Immeuble  
151 m²  
Terrain : 81 m²  
DPE : E  
**31 625 €**  
REF 130-2650  
**02 48 60 15 60**



**CHATEAUNEUF SUR CHER**  
Maison de Bourg  
3 pièces - 59 m²  
Terrain : 42 m²  
**32 775 €**  
REF 139-3720  
**02 48 60 15 60**



**CHATEAUMEILLANT**  
Maison de Bourg  
5 pièces - 100 m²  
Terrain : 469 m²  
DPE : F  
**34 200 €**  
REF 129-3144  
**02 48 61 40 61**



**LA PERCHE**  
Maison  
4 pièces - 90 m²  
Terrain : 1287 m²  
DPE : G  
**47 250 €**  
REF 157-3456  
**02 48 61 50 50**



**COUST**  
Maison  
4 pièces - 89 m²  
Terrain : 622 m²  
**49 500 €**  
REF 157-3420  
**02 48 61 50 50**



**ST PIERRE LES ETIEUX**  
Maison de Bourg  
1 pièce - 48 m²  
Terrain : 687 m²  
**49 500 €**  
REF 157-3549  
**02 48 61 50 50**



**CHATEAUNEUF SUR CHER**  
Maison de Bourg  
3 pièces - 77 m²  
Terrain : 338 m²  
**50 625 €**  
REF 139-3683  
**02 48 60 15 60**



**LIGNIERES**  
Maison de Bourg  
2 pièces - 47 m²  
Terrain : 34 m²  
**34 200 €**  
REF 130-2673  
**02 48 60 15 60**



**UZAY LE VENON**  
Maison de Bourg  
2 pièces - 42 m²  
Terrain : 882 m²  
**34 200 €**  
REF 157-3585  
**02 48 61 50 50**



**ORVAL**  
Maison de Bourg  
6 pièces - 106 m²  
Terrain : 1124 m²  
**35 000 €**  
REF 157-3499  
**02 48 61 50 50**



**REIGNY**  
Maison Longère  
3 pièces - 59 m²  
Terrain : 16627 m²  
**35 910 €**  
REF 129-3266  
**02 48 61 40 61**



**MONTLOUIS**  
Grange  
4 pièces - 106 m²  
Terrain : 1064 m²  
**52 875 €**  
REF 130-2720  
**02 48 60 15 60**



**LIGNIERES**  
Maison  
4 pièces - 93 m²  
Terrain : 844 m²  
DPE : E  
**56 000 €**  
REF 130-2714  
**02 48 60 15 60**



**CHATEAUNEUF SUR CHER**  
Maison de Bourg  
3 pièces - 84 m²  
Terrain : 124 m²  
**57 120 €**  
REF 139-3679  
**02 48 60 15 60**



**CHATEAUNEUF SUR CHER**  
Maison de Bourg  
5 pièces - 108 m²  
Terrain : 66 m²  
**59 360 €**  
REF 139-3695  
**02 48 60 15 60**



**CHATEAUMEILLANT**  
Maison de Bourg  
3 pièces - 103 m²  
Terrain : 526 m²  
**113 925 €**  
REF 129-3353  
**02 48 61 40 61**



**MEILLANT**  
Pavillon  
4 pièces - 115 m²  
Terrain : 1513 m²  
DPE : E  
**199 501 €**  
REF 157-3492  
**02 48 61 50 50**



**ORVAL**  
Immeuble  
Terrain : 7088 m²  
DPE : C  
**213 000 €**  
REF 157-3489  
**02 48 61 50 50**



**ST AMAND MONTROND**  
Pavillon  
10 pièces - 280 m²  
Terrain : 3091 m²  
DPE : C  
**418 950 €**  
REF 157-3498  
**02 48 61 50 50**





ST SATURNIN

Maison en pierre  
8 pièces - 220 m²  
Terrain : 1686 m²  
DPE : G

**59 920 €**

REF 129-3308  
**02 48 61 40 61**



BRUERE ALLICHAMPS

Maison  
4 pièces - 90 m²  
Terrain : 557 m²  
DPE : E

**65 500 €**

REF 157-3502  
**02 48 61 50 50**



CULAN

Pavillon  
3 pièces - 77 m²  
Terrain : 425 m²  
DPE : F

**66 900 €**

REF 129-3341  
**02 48 61 40 61**



AINAY LE VIEIL

Maison  
3 pièces - 96 m²  
DPE : E

**66 900 €**

REF 157-3493  
**02 48 61 50 50**



BRUERE ALLICHAMPS

Maison de Bourg  
3 pièces - 74 m²  
Terrain : 64 m²  
DPE : E

**66 900 €**

REF 157-3505  
**02 48 61 50 50**



REZAY

Maison en pierre  
4 pièces - 103 m²  
Terrain : 3159 m²  
DPE : G

**72 150 €**

REF 130-2711  
**02 48 60 15 60**



BRUERE ALLICHAMPS

Maison  
5 pièces - 115 m²  
Terrain : 914 m²  
DPE : E

**75 000 €**

REF 157-3583  
**02 48 61 50 50**



ST AMAND MONTROND

Maison  
6 pièces - 136 m²  
Terrain : 2814 m²  
DPE : E

**75 480 €**

REF 157-3478  
**02 48 61 50 50**



CHATEAUFORT

Immeuble  
225 m²  
Terrain : 186 m²

**77 350 €**

REF 139-3724  
**02 48 60 15 60**



UZAY LE VENON

Maison  
8 pièces - 190 m²  
Terrain : 1684 m²

**77 350 €**

REF 157-3464  
**02 48 61 50 50**



ST AMAND MONTROND

Immeuble  
127 m²  
Terrain : 58 m²

**77 350 €**

REF 157-3488  
**02 48 61 50 50**



DUN SUR AURON

Ferme  
6 pièces - 123 m²  
Terrain : 2384 m²  
DPE : E

**77 350 €**

REF 157-3535  
**02 48 61 50 50**



AINAY LE VIEIL

Ferme  
5 pièces - 135 m²  
Terrain : 990 m²

**77 350 €**

REF 157-3559  
**02 48 61 50 50**



ST AMAND MONTROND

Appartement  
3 pièces - 59 m²  
DPE : D

**77 350 €**

REF 157-3573  
**02 48 61 50 50**



LE PONDY

Maison  
5 pièces - 127 m²  
Terrain : 320 m²  
DPE : E

**79 000 €**

REF 157-3461  
**02 48 61 50 50**



CULAN

Maison de Bourg  
5 pièces - 162 m²  
Terrain : 770 m²

**79 560 €**

REF 129-3309  
**02 48 61 40 61**



LIGNIERES

Maison  
4 pièces - 108 m²  
Terrain : 859 m²

**80 000 €**

REF 130-2790  
**02 48 60 15 60**



ST AMAND MONTROND

Maison  
2 pièces - 63 m²  
Terrain : 229 m²  
DPE : C

**80 000 €**

REF 157-3584  
**02 48 61 50 50**



ST AMAND MONTROND

Maison de ville  
4 pièces - 99 m²  
Terrain : 492 m²  
DPE : D

**82 500 €**

REF 157-3506  
**02 48 61 50 50**



LE CHATELET

Maison de Bourg  
6 pièces - 188 m²  
Terrain : 610 m²  
DPE : D

**82 875 €**

REF 129-3318  
**02 48 61 40 61**



ST AMAND MONTROND

Maison  
4 pièces - 90 m²  
Terrain : 52 m²  
DPE : E

**82 875 €**

REF 157-3409  
**02 48 61 50 50**



BRUERE ALLICHAMPS

Maison en pierre  
5 pièces - 97 m²  
Terrain : 188 m²  
DPE : D

**82 875 €**

REF 157-3534  
**02 48 61 50 50**



ST AMAND MONTROND

Appartement  
3 pièces - 67 m²  
DPE : F

**82 875 €**

REF 157-3563  
**02 48 61 50 50**



LA CELLE

Pavillon  
4 pièces - 98 m²  
Terrain : 1302 m²  
DPE : F

**85 085 €**

REF 157-3570  
**02 48 61 50 50**



LE CHATELET

Maison de Bourg  
4 pièces - 126 m²  
Terrain : 156 m²

**85 800 €**

REF 129-3340  
**02 48 61 40 61**



ST AMAND MONTROND

Maison  
9 pièces - 168 m²  
Terrain : 2841 m²  
DPE : E

**85 800 €**

REF 157-3475  
**02 48 61 50 50**



CULAN

Maison de ville  
153 m²  
Terrain : 138 m²

**88 000 €**

REF 129-3303  
**02 48 61 40 61**



CHATEAUFORT

Maison de Bourg  
3 pièces - 80 m²  
Terrain : 353 m²

**88 000 €**

REF 129-3329  
**02 48 61 40 61**



ST AMAND MONTROND

Maison  
4 pièces - 89 m²  
Terrain : 492 m²

**88 000 €**

REF 157-3589  
**02 48 61 50 50**



CREZANCAY SUR CHER

Maison Longère  
4 pièces - 105 m²  
Terrain : 930 m²

**93 075 €**

REF 130-2707  
**02 48 60 15 60**



ST AMAND MONTROND

Maison  
6 pièces - 96 m²  
Terrain : 562 m²  
DPE : E

**93 075 €**

REF 157-3437  
**02 48 61 50 50**



ORVAL

Pavillon  
4 pièces - 82 m²  
Terrain : 300 m²  
DPE : D

**93 075 €**

REF 157-3454  
**02 48 61 50 50**



ORVAL

Maison de Bourg  
4 pièces - 74 m²  
Terrain : 240 m²  
DPE : C

**93 075 €**

REF 157-3495  
**02 48 61 50 50**



ST AMAND MONTROND

Maison  
4 pièces - 105 m²  
Terrain : 270 m²  
DPE : E

**93 075 €**

REF 157-3540  
**02 48 61 50 50**



LIGNIERES

Pavillon  
5 pièces - 107 m²  
Terrain : 2147 m²  
DPE : E

**95 001 €**

REF 130-2731  
**02 48 60 15 60**



CHATEAUFORT

Maison de Bourg  
6 pièces - 112 m²  
Terrain : 2702 m²  
DPE : E

**95 265 €**

REF 129-3334  
**02 48 61 40 61**



CHATEAUFORT

Maison de Bourg  
5 pièces - 116 m²  
Terrain : 198 m²  
DPE : C

**98 550 €**

REF 129-3306  
**02 48 61 40 61**



CHATEAUFORT

Pavillon  
6 pièces - 96 m²  
Terrain : 1354 m²  
DPE : G

**98 550 €**

REF 129-3322  
**02 48 61 40 61**



IDS ST ROCH

Maison  
4 pièces - 82 m²  
Terrain : 27114 m²  
DPE : E

**103 550 €**

REF 130-2733  
**02 48 60 15 60**



LIGNIERES

Maison  
4 pièces - 89 m²  
Terrain : 179 m²

**105 730 €**

REF 130-2774  
**02 48 60 15 60**



DUN SUR AURON

Maison  
8 pièces - 178 m²  
Terrain : 431 m²  
DPE : D

**106 820 €**

REF 157-3441  
**02 48 61 50 50**



BRUERE ALLICHAMPS

Maison de ville  
6 pièces - 97 m²  
Terrain : 377 m²  
DPE : D

**107 000 €**

REF 157-3507  
**02 48 61 50 50**



ST SATURNIN

Ferme  
3 pièces - 120 m²  
Terrain : 1376 m²

**108 500 €**

REF 129-3059  
**02 48 61 40 61**



LIGNIERES

Maison de Bourg  
4 pièces - 136 m²  
Terrain : 439 m²  
DPE : E

**108 500 €**

REF 130-2652  
**02 48 60 15 60**



DUN SUR AURON

Maison  
4 pièces - 133 m²  
Terrain : 380 m²  
DPE : E

**108 500 €**

REF 157-3435  
**02 48 61 50 50**



ST AMAND MONTROND

Maison de ville  
6 pièces - 137 m²  
Terrain : 160 m²  
DPE : E

**108 500 €**





**BANNEGON**

Maison Longère  
3 pièces - 99 m²  
Terrain : 2424 m²  
DPE : D

**116 095 €**

REF 157-3581  
**02 48 61 50 50**



**ST PRIEST LA MARCHÉ**

Maison  
5 pièces - 110 m²  
Terrain : 600 m²  
DPE : D

**118 800 €**

REF 129-3342  
**02 48 61 40 61**



**ORVAL**

Maison Traditionnelle  
4 pièces - 108 m²  
Terrain : 942 m²  
DPE : D

**118 800 €**

REF 157-3557  
**02 48 61 50 50**



**ST AMAND MONTROND**

Pavillon  
5 pièces - 105 m²  
Terrain : 326 m²  
DPE : D

**123 625 €**

REF 157-3569  
**02 48 61 50 50**



**LE CHATELET**

Maison en pierre  
4 pièces - 120 m²  
Terrain : 1852 m²

**129 000 €**

REF 129-3355  
**02 48 61 40 61**



**LIGNIERES**

Maison  
4 pièces - 90 m²  
Terrain : 500 m²  
DPE : D

**129 000 €**

REF 130-2795  
**02 48 60 15 60**



**MAISONNAIS**

Ferme  
5 pièces - 150 m²  
Terrain : 8340 m²

**130 075 €**

REF 129-3347  
**02 48 61 40 61**



**ST AMAND MONTROND**

Maison  
6 pièces - 197 m²  
Terrain : 253 m²  
DPE : D

**134 375 €**

REF 157-3427  
**02 48 61 50 50**



**ST PIERRE LES ETIEUX**

Pavillon  
6 pièces - 110 m²  
Terrain : 4620 m²  
DPE : D

**165 850 €**

REF 157-3554  
**02 48 61 50 50**



**ST PIERRE LES BOIS**

Maison Longère  
3 pièces - 101 m²  
Terrain : 54970 m²

**171 200 €**

REF 129-3313  
**02 48 61 40 61**



**ST GEORGES DE POISIEUX**

Corps de Ferme  
8 pièces - 190 m²  
Terrain : 15717 m²  
DPE : E

**171 200 €**

REF 157-3565  
**02 48 61 50 50**



**ST AMAND MONTROND**

Maison de ville  
6 pièces - 187 m²  
Terrain : 189 m²  
DPE : C

**176 550 €**

REF 157-3397  
**02 48 61 50 50**



**CHAMBON**

Domaine  
3 pièces - 155 m²  
Terrain : 316929 m²  
DPE : D

**525 000 €**

REF 157-3572  
**02 48 60 15 60**



**ST PIERRE LES ETIEUX**

Maison  
8 pièces - 140 m²  
Terrain : 1785 m²  
DPE : E

**138 675 €**

REF 157-3561  
**02 48 61 50 50**



**IDS ST ROCH**

Maison Longère  
10 pièces - 284 m²  
Terrain : 3518 m²  
DPE : E

**139 750 €**

REF 130-2723  
**02 48 60 15 60**



**CHATEAUNEUF SUR CHER**

Maison en pierre  
7 pièces - 143 m²  
Terrain : 1480 m²  
DPE : D

**139 750 €**

REF 130-2787  
**02 48 60 15 60**



**LAPAN**

Maison en pierre  
7 pièces - 61 m²  
Terrain : 1456 m²

**145 000 €**

REF 482-585  
**02 48 02 10 11**



**LIGNIERES**

Maison de ville  
8 pièces - 213 m²  
Terrain : 334 m²  
DPE : C

**213 000 €**

REF 130-2666  
**02 48 60 15 60**



**ST AMAND MONTROND**

Immeuble  
1094 m²  
Terrain : 3644 m²

**213 000 €**

REF 157-3497  
**02 48 61 50 50**



**ST AMAND MONTROND**

Immeuble  
303 m²  
Terrain : 169 m²  
DPE : D

**223 650 €**

REF 157-3414  
**02 48 61 50 50**



**BESSAIS LE FROMENTAL**

Maison  
10 pièces - 225 m²  
Terrain : 2178 m²  
DPE : E

**233 200 €**

REF 157-3568  
**02 48 61 50 50**



**ST AIGNAN DES NOYERS**

Maison  
8 pièces - 304 m²  
Terrain : 29910 m²  
DPE : C

**679 250 €**

REF 157-3531  
**02 48 61 50 50**



**ST AMAND MONTROND**

Pavillon  
7 pièces - 165 m²  
Terrain : 599 m²  
DPE : D

**147 660 €**

REF 157-3509  
**02 48 61 50 50**



**PREVERANGES**

Ferme  
6 pièces - 127 m²  
Terrain : 9663 m²

**149 800 €**

REF 129-3346  
**02 48 61 40 61**



**ST HILAIRE EN LIGNIERES**

Maison  
5 pièces - 140 m²  
Terrain : 2069 m²  
DPE : D

**149 800 €**

REF 130-2796  
**02 48 60 15 60**



**AINAY LE VIEIL**

Maison  
7 pièces - 160 m²  
Terrain : 755 m²  
DPE : C

**149 800 €**

REF 157-3398  
**02 48 61 50 50**



**UZAY LE VENON**

Maison  
7 pièces - 138 m²  
DPE : E

**254 400 €**

REF 157-3556  
**02 48 61 50 50**



**ST AMAND MONTROND**

Maison  
6 pièces - 193 m²  
Terrain : 1325 m²  
DPE : C

**263 940 €**

REF 157-3422  
**02 48 61 50 50**



**MORLAC**

Maison  
5 pièces - 126 m²  
Terrain : 1444 m²

**153 555 €**

REF 130-2741  
**02 48 60 15 60**



**ORVAL**

Pavillon  
5 pièces - 105 m²  
Terrain : 837 m²  
DPE : E

**160 500 €**

REF 157-3547  
**02 48 61 50 50**



**ST PIERRE LES BOIS**

Maison Longère  
5 pièces - 100 m²  
Terrain : 2599 m²

**165 850 €**

REF 129-3356  
**02 48 61 40 61**



**ST AMAND MONTROND**

Pavillon  
5 pièces - 100 m²  
Terrain : 516 m²  
DPE : D

**165 850 €**

REF 157-3486  
**02 48 61 50 50**

Garantie  
Loyers  
Impayés  
**HUMAN**

**PROPRIÉTAIRE BAILLEUR**

Recevez votre  
loyer quoi qu'il  
arrive

www.human-immobilier.fr



**NOS DERNIÈRES ANNONCES SUR**  
www.human-immobilier.fr





**BOURGES**

Appartement  
2 pièces - 42 m<sup>2</sup>

**34 200 €**  
REF 336-1360  
**02 48 68 90 36**



**VIERZON**

Studio  
1 pièce - 22 m<sup>2</sup>

DPE : F

**34 200 €**  
REF 369-1710  
**02 48 52 88 68**



**PRIMELLES**

Maison de Bourg  
2 pièces - 55 m<sup>2</sup>  
Terrain : 445 m<sup>2</sup>

**34 200 €**  
REF 482-587  
**02 48 02 10 11**



**VIERZON**

Studio  
1 pièce - 38 m<sup>2</sup>

DPE : G

**43 505 €**  
REF 369-1779  
**02 48 52 88 68**



**PRIMELLES**

Maison de Bourg  
2 pièces - 67 m<sup>2</sup>  
Terrain : 864 m<sup>2</sup>

**44 070 €**  
REF 482-579  
**02 48 02 10 11**



**MAREUIL SUR ARNON**

Maison de Bourg  
4 pièces - 100 m<sup>2</sup>  
Terrain : 135 m<sup>2</sup>

DPE : E

**45 000 €**  
REF 130-2693  
**02 48 60 15 60**



**STE THORETTE**

Maison  
4 pièces - 84 m<sup>2</sup>  
Terrain : 700 m<sup>2</sup>

**45 000 €**  
REF 456-641  
**02 48 02 06 00**



**MARMAGNE**

Maison Longère  
3 pièces - 61 m<sup>2</sup>  
Terrain : 1332 m<sup>2</sup>

**45 000 €**  
REF 456-696  
**02 48 02 06 00**



**ST GEORGES SUR LA PREE**

Maison en pierre  
4 pièces - 90 m<sup>2</sup>  
Terrain : 10560 m<sup>2</sup>

**50 625 €**  
REF 369-1475  
**02 48 52 88 68**



**VIERZON**

Maison de ville  
3 pièces - 48 m<sup>2</sup>  
Terrain : 80 m<sup>2</sup>

DPE : E

**50 625 €**  
REF 369-1563  
**02 48 52 88 68**



**VIERZON**

Maison  
4 pièces - 56 m<sup>2</sup>  
Terrain : 219 m<sup>2</sup>

DPE : D

**50 625 €**  
REF 369-1781  
**02 48 52 88 68**



**PLOU**

Maison de Bourg  
3 pièces - 70 m<sup>2</sup>  
Terrain : 825 m<sup>2</sup>

**50 625 €**  
REF 482-606  
**02 48 02 10 11**



**GRACAY**

Pavillon  
8 pièces - 156 m<sup>2</sup>  
Terrain : 444 m<sup>2</sup>

DPE : D

**169 060 €**  
REF 369-1771  
**02 48 52 88 68**



**VIERZON**

Maison  
5 pièces - 113 m<sup>2</sup>  
Terrain : 746 m<sup>2</sup>

DPE : E

**171 200 €**  
REF 369-1564  
**02 48 52 88 68**



**MAREUIL SUR ARNON**

Maison en pierre  
3 pièces - 56 m<sup>2</sup>  
Terrain : 1965 m<sup>2</sup>

DPE : F

**56 000 €**  
REF 130-2732  
**02 48 02 10 11**



**VIERZON**

Immeuble  
414 m<sup>2</sup>  
Terrain : 1088 m<sup>2</sup>

**56 000 €**  
REF 369-1785  
**02 48 52 88 68**



**ST FLORENT SUR CHER**

Appartement  
2 pièces - 46 m<sup>2</sup>

DPE : E

**59 360 €**  
REF 482-542  
**02 48 02 10 11**



**VIERZON**

Pavillon  
3 pièces - 59 m<sup>2</sup>  
Terrain : 593 m<sup>2</sup>

DPE : E

**61 325 €**  
REF 369-1594  
**02 48 52 88 68**



**BOURGES**

Appartement  
1 pièce - 17 m<sup>2</sup>

**64 670 €**  
REF 336-1371  
**02 48 68 90 36**



**VIERZON**

Appartement  
3 pièces - 75 m<sup>2</sup>

DPE : G

**66 900 €**  
REF 369-1571  
**02 48 52 88 68**



**VIERZON**

Pavillon  
4 pièces - 92 m<sup>2</sup>  
Terrain : 689 m<sup>2</sup>

DPE : E

**66 900 €**  
REF 369-1742  
**02 48 52 88 68**



**MASSAY**

Maison  
5 pièces - 92 m<sup>2</sup>  
Terrain : 1605 m<sup>2</sup>

REF 369-1788

**66 900 €**  
**02 48 52 88 68**



**LUNERY**

Maison de Bourg  
4 pièces - 115 m<sup>2</sup>  
Terrain : 159 m<sup>2</sup>

DPE : D

**66 900 €**  
REF 482-584  
**02 48 02 10 11**



**BOURGES**

Appartement  
3 pièces - 61 m<sup>2</sup>

DPE : D

**69 930 €**  
REF 336-1324  
**02 48 68 90 36**



**MASSAY**

Ferme  
4 pièces - 65 m<sup>2</sup>  
Terrain : 312 m<sup>2</sup>

DPE : E

**72 150 €**  
REF 369-1586  
**02 48 52 88 68**



**VIERZON**

Appartement  
4 pièces - 82 m<sup>2</sup>

REF 369-1667

**72 150 €**  
**02 48 52 88 68**



**VIGNOUX SUR BARANGEON**

Maison  
5 pièces - 115 m<sup>2</sup>  
Terrain : 492 m<sup>2</sup>

DPE : E

**72 150 €**  
REF 369-1674  
**02 48 52 88 68**



**VIERZON**

Appartement  
2 pièces - 51 m<sup>2</sup>

DPE : G

**72 150 €**  
REF 369-1685  
**02 48 52 88 68**



**VIERZON**

Maison de ville  
6 pièces - 130 m<sup>2</sup>  
Terrain : 164 m<sup>2</sup>

DPE : E

**75 480 €**  
REF 369-1549  
**02 48 52 88 68**



**VIERZON**

Maison de Bourg  
5 pièces - 77 m<sup>2</sup>  
Terrain : 542 m<sup>2</sup>

DPE : E

**75 480 €**  
REF 369-1621  
**02 48 52 88 68**



**STE SOLANGE**

Maison de ville  
3 pièces - 72 m<sup>2</sup>  
Terrain : 475 m<sup>2</sup>

**77 350 €**  
REF 336-1337  
**02 48 68 90 36**



**VIERZON**

Maison de ville  
3 pièces - 64 m<sup>2</sup>  
Terrain : 100 m<sup>2</sup>

DPE : D

**77 350 €**  
REF 369-1610  
**02 48 52 88 68**



**VIERZON**

Maison de Bourg  
2 pièces - 48 m<sup>2</sup>  
Terrain : 2609 m<sup>2</sup>

DPE : F

**77 350 €**  
REF 369-1688  
**02 48 52 88 68**



**PRIMELLES**

Maison  
4 pièces - 94 m<sup>2</sup>  
Terrain : 1290 m<sup>2</sup>

DPE : F

**77 350 €**  
REF 482-483  
**02 48 02 10 11**



**MEREAU**

Maison  
4 pièces - 85 m<sup>2</sup>  
Terrain : 924 m<sup>2</sup>

DPE : E

**79 560 €**  
REF 369-1733  
**02 48 52 88 68**



**VIERZON**

Immeuble  
204 m<sup>2</sup>  
Terrain : 623 m<sup>2</sup>

DPE : G

**82 875 €**  
REF 369-1503  
**02 48 52 88 68**



**VIERZON**

Maison  
5 pièces - 82 m<sup>2</sup>  
Terrain : 299 m<sup>2</sup>

DPE : F

**82 875 €**  
REF 369-1762  
**02 48 52 88 68**



**STE THORETTE**

Maison  
5 pièces - 91 m<sup>2</sup>  
Terrain : 369 m<sup>2</sup>

DPE : F

**82 875 €**  
REF 456-573  
**02 48 02 06 00**



**ST FLORENT SUR CHER**

Maison en pierre  
3 pièces - 130 m<sup>2</sup>  
Terrain : 2105 m<sup>2</sup>

**82 875 €**  
REF 482-503  
**02 48 02 10 11**



**VIERZON**

Immeuble  
300 m<sup>2</sup>  
Terrain : 172 m<sup>2</sup>

DPE : G

**88 000 €**  
REF 369-1479  
**02 48 52 88 68**



**MASSAY**

Maison  
3 pièces - 67 m<sup>2</sup>  
Terrain : 332 m<sup>2</sup>

DPE : F

**88 000 €**  
REF 369-1550  
**02 48 52 88 68**



**VIGNOUX SUR BARANGEON**

Maison  
4 pièces - 82 m<sup>2</sup>  
Terrain : 423 m<sup>2</sup>

REF 369-1777

**88 000 €**  
**02 48 52 88 68**





LE SUBDRAY

Immeuble  
539 m<sup>2</sup>  
Terrain : 2186 m<sup>2</sup>  
**88 000 €**  
REF 482-479  
**02 48 02 10 11**



LUNERY

Maison de Bourg  
7 pièces - 150 m<sup>2</sup>  
Terrain : 1302 m<sup>2</sup>  
DPE : D  
**88 000 €**  
REF 482-482  
**02 48 02 10 11**



ST CAPRAIS

Maison  
3 pièces - 91 m<sup>2</sup>  
Terrain : 2208 m<sup>2</sup>  
DPE : E  
**88 000 €**  
REF 482-570  
**02 48 02 10 11**



BOURGES

Appartement  
3 pièces - 71 m<sup>2</sup>  
DPE : D  
**93 075 €**  
REF 336-1400  
**02 48 68 90 36**



VIERZON

Immeuble  
145 m<sup>2</sup>  
Terrain : 530 m<sup>2</sup>  
**110 670 €**  
REF 369-1728  
**02 48 52 88 68**



GRACAY

Maison en pierre  
3 pièces - 93 m<sup>2</sup>  
Terrain : 472 m<sup>2</sup>  
DPE : D  
**113 925 €**  
REF 369-1642  
**02 48 52 88 68**



BOURGES

Appartement  
3 pièces - 58 m<sup>2</sup>  
DPE : D  
**115 800 €**  
REF 336-1377  
**02 48 68 90 36**



BOURGES

Appartement  
2 pièces - 48 m<sup>2</sup>  
REF 336-1368  
**118 800 €**  
**02 48 68 90 36**



BOURGES

Appartement  
3 pièces - 61 m<sup>2</sup>  
DPE : E  
**93 075 €**  
REF 336-1415  
**02 48 68 90 36**



ST FLORENT SUR CHER

Maison de ville  
3 pièces - 61 m<sup>2</sup>  
Terrain : 368 m<sup>2</sup>  
DPE : E  
**93 075 €**  
REF 482-495  
**02 48 02 10 11**



VIERZON

Maison Longère  
4 pièces - 92 m<sup>2</sup>  
Terrain : 1032 m<sup>2</sup>  
DPE : G  
**98 500 €**  
REF 369-1634  
**02 48 52 88 68**



BOURGES

Appartement  
3 pièces - 61 m<sup>2</sup>  
DPE : F  
**98 550 €**  
REF 336-1382  
**02 48 68 90 36**



ST GERMAIN DU PUY

Pavillon  
4 pièces - 93 m<sup>2</sup>  
Terrain : 1978 m<sup>2</sup>  
**118 800 €**  
REF 336-1402  
**02 48 68 90 36**



VIERZON

Maison de ville  
5 pièces - 118 m<sup>2</sup>  
Terrain : 707 m<sup>2</sup>  
DPE : D  
**118 800 €**  
REF 369-1496  
**02 48 52 88 68**



VIERZON

Maison de ville  
6 pièces - 95 m<sup>2</sup>  
DPE : D  
**118 800 €**  
REF 369-1513  
**02 48 52 88 68**



VIERZON

Maison  
5 pièces - 79 m<sup>2</sup>  
Terrain : 568 m<sup>2</sup>  
DPE : F  
**118 800 €**  
REF 369-1786  
**02 48 52 88 68**



GRACAY

Immeuble  
290 m<sup>2</sup>  
**98 550 €**  
REF 369-1214  
**02 48 52 88 68**



VIERZON

Maison de ville  
4 pièces - 67 m<sup>2</sup>  
Terrain : 413 m<sup>2</sup>  
DPE : E  
**98 550 €**  
REF 369-1731  
**02 48 52 88 68**



CHEZAL BENOIT

Pavillon  
4 pièces - 90.12 m<sup>2</sup>  
Terrain : 750 m<sup>2</sup>  
DPE : E  
**101 370 €**  
REF 130-2762  
**02 48 60 15 60**



ST FLORENT SUR CHER

Maison de ville  
4 pièces - 85 m<sup>2</sup>  
Terrain : 479 m<sup>2</sup>  
DPE : F  
**103 550 €**  
REF 482-596  
**02 48 02 10 11**



STE THORETTE

Maison  
3 pièces - 88 m<sup>2</sup>  
Terrain : 533 m<sup>2</sup>  
DPE : B  
**118 800 €**  
REF 456-564  
**02 48 02 06 00**



ALLOIS

Maison  
3 pièces - 59 m<sup>2</sup>  
Terrain : 980 m<sup>2</sup>  
DPE : E  
**118 800 €**  
REF 456-591  
**02 48 02 06 00**



ST CAPRAIS

Maison  
7 pièces - 282 m<sup>2</sup>  
Terrain : 529 m<sup>2</sup>  
DPE : D  
**118 800 €**  
REF 482-591  
**02 48 02 10 11**



LUNERY

Maison de Bourg  
4 pièces - 90 m<sup>2</sup>  
Terrain : 600 m<sup>2</sup>  
DPE : C  
**118 800 €**  
REF 482-595  
**02 48 02 10 11**



VIERZON

Maison  
4 pièces - 86 m<sup>2</sup>  
Terrain : 706 m<sup>2</sup>  
DPE : E  
**108 500 €**  
REF 369-1495  
**02 48 52 88 68**



VIERZON

Maison de ville  
4 pièces - 132 m<sup>2</sup>  
Terrain : 1317 m<sup>2</sup>  
DPE : E  
**108 500 €**  
REF 369-1783  
**02 48 52 88 68**



MEHUN SUR YEVRE

Maison  
5 pièces - 98 m<sup>2</sup>  
Terrain : 257 m<sup>2</sup>  
DPE : C  
**108 500 €**  
REF 456-538  
**02 48 02 06 00**



ST FLORENT SUR CHER

Maison  
5 pièces - 95 m<sup>2</sup>  
Terrain : 758 m<sup>2</sup>  
DPE : E  
**108 500 €**  
REF 482-539  
**02 48 02 10 11**



LUNERY

Maison de Bourg  
4 pièces - 80 m<sup>2</sup>  
Terrain : 646 m<sup>2</sup>  
DPE : C  
**118 800 €**  
REF 482-602  
**02 48 02 10 11**



VIGNOUX SUR BARANGEON

Pavillon  
5 pièces - 87 m<sup>2</sup>  
Terrain : 1147 m<sup>2</sup>  
DPE : E  
**122 040 €**  
REF 369-1750  
**02 48 52 88 68**



BOURGES

Maison de ville  
4 pièces - 95 m<sup>2</sup>  
DPE : D  
**123 625 €**  
REF 336-1388  
**02 48 68 90 36**



LUNERY

Maison  
5 pièces - 93 m<sup>2</sup>  
Terrain : 696 m<sup>2</sup>  
DPE : E  
**123 625 €**  
REF 482-569  
**02 48 02 10 11**



MEHUN SUR YEVRE

Maison  
6 pièces - 125 m<sup>2</sup>  
Terrain : 1700 m<sup>2</sup>  
DPE : C  
**232 703 €**  
REF 456-612  
**02 48 02 06 00**



MASSAY

Maison  
7 pièces - 206 m<sup>2</sup>  
Terrain : 5107 m<sup>2</sup>  
DPE : D  
**296 800 €**  
REF 369-1548  
**02 48 52 88 68**



MEHUN SUR YEVRE

Maison  
6 pièces - 178 m<sup>2</sup>  
DPE : D  
**327 050 €**  
REF 456-590  
**02 48 02 06 00**



ALLOGNY

Maison  
8 pièces - 313 m<sup>2</sup>  
Terrain : 9741 m<sup>2</sup>  
DPE : C  
**337 600 €**  
REF 456-694  
**02 48 02 06 00**





**LUNERY**

Maison de Bourg  
4 pièces - 90 m<sup>2</sup>  
Terrain : 636 m<sup>2</sup>  
DPE : D

**125 775 €**  
REF 482-486  
**02 48 02 10 11**



**MEHUN SUR YEVRE**

Maison  
7 pièces - 160 m<sup>2</sup>  
Terrain : 565 m<sup>2</sup>  
DPE : D

**126 850 €**  
REF 456-626  
**02 48 02 06 00**



**ST AMBROIX**

Pavillon  
4 pièces - 100 m<sup>2</sup>  
Terrain : 1032 m<sup>2</sup>  
DPE : E

**129 000 €**  
REF 229-1871  
**02 54 03 03 29**



**VIERZON**

Maison de ville  
4 pièces - 89 m<sup>2</sup>  
Terrain : 379 m<sup>2</sup>  
DPE : C

**129 000 €**  
REF 369-1686  
**02 48 52 88 68**



**VIERZON**

Maison de ville  
5 pièces - 118 m<sup>2</sup>  
Terrain : 224 m<sup>2</sup>  
DPE : F

**129 000 €**  
REF 369-1724  
**02 48 52 88 68**



**ALLOUIS**

Maison  
7 pièces - 154 m<sup>2</sup>  
Terrain : 2915 m<sup>2</sup>

**129 000 €**  
REF 456-581  
**02 48 02 06 00**



**MEHUN SUR YEVRE**

Maison  
5 pièces - 83 m<sup>2</sup>  
Terrain : 1100 m<sup>2</sup>  
DPE : F

**129 000 €**  
REF 456-691  
**02 48 02 06 00**



**ST FLORENT SUR CHER**

Pavillon  
4 pièces - 79 m<sup>2</sup>  
Terrain : 616 m<sup>2</sup>  
DPE : D

**129 000 €**  
REF 482-578  
**02 48 02 10 11**



**FUSSY**

Pavillon  
3 pièces - 72 m<sup>2</sup>  
Terrain : 445 m<sup>2</sup>  
DPE : E

**131 150 €**  
REF 336-1398  
**02 48 68 90 36**



**ALLOGNY**

Immeuble  
350 m<sup>2</sup>

**133 300 €**  
REF 456-690  
**02 48 02 06 00**



**BOURGES**

Appartement  
3 pièces - 51 m<sup>2</sup>

**134 000 €**  
REF 336-1383  
**02 48 68 90 36**



**VIERZON**

Immeuble  
250 m<sup>2</sup>  
Terrain : 847 m<sup>2</sup>  
DPE : D

**134 375 €**  
REF 369-1711  
**02 48 52 88 68**



**LURY SUR ARNON**

Maison  
4 pièces - 103 m<sup>2</sup>  
Terrain : 318 m<sup>2</sup>  
DPE : D

**134 375 €**  
REF 456-702  
**02 48 02 06 00**



**ST FLORENT SUR CHER**

Maison de ville  
4 pièces - 131 m<sup>2</sup>  
Terrain : 283 m<sup>2</sup>

**134 375 €**  
REF 482-607  
**02 48 02 10 11**



**ANNOIX**

Maison Longère  
6 pièces - 130 m<sup>2</sup>  
Terrain : 1877 m<sup>2</sup>  
DPE : D

**139 750 €**  
REF 336-1365  
**02 48 68 90 36**



**VIERZON**

Pavillon  
4 pièces - 92 m<sup>2</sup>  
Terrain : 420 m<sup>2</sup>  
DPE : D

**139 750 €**  
REF 369-1717  
**02 48 52 88 68**



**VIERZON**

Maison de ville  
4 pièces - 94 m<sup>2</sup>  
Terrain : 569 m<sup>2</sup>  
DPE : E

**139 750 €**  
REF 369-1780  
**02 48 52 88 68**



**MEHUN SUR YEVRE**

Maison  
4 pièces - 83 m<sup>2</sup>  
Terrain : 951 m<sup>2</sup>

**139 750 €**  
REF 456-672  
**02 48 02 06 00**



**MARMAGNE**

Maison  
4 pièces - 75 m<sup>2</sup>

**141 900 €**  
REF 456-574  
**02 48 02 06 00**



**MEHUN SUR YEVRE**

Maison  
4 pièces - 110 m<sup>2</sup>

**144 450 €**  
REF 456-627  
**02 48 02 06 00**



**MEHUN SUR YEVRE**

Maison  
3 pièces - 66 m<sup>2</sup>

**144 450 €**  
REF 456-645  
**02 48 02 06 00**



**ST FLORENT SUR CHER**

Maison  
5 pièces - 109 m<sup>2</sup>  
Terrain : 386 m<sup>2</sup>  
DPE : E

**144 450 €**  
REF 482-567  
**02 48 02 10 11**



**ST FLORENT SUR CHER**

Maison en pierre  
5 pièces - 140 m<sup>2</sup>  
Terrain : 1265 m<sup>2</sup>  
DPE : D

**145 000 €**  
REF 482-514  
**02 48 02 10 11**



**ST AMBROIX**

Pavillon  
3 pièces - 73 m<sup>2</sup>  
Terrain : 1012 m<sup>2</sup>  
DPE : D

**149 800 €**  
REF 229-1855  
**02 54 03 03 29**



**BOURGES**

Appartement  
3 pièces - 64 m<sup>2</sup>

**149 800 €**  
REF 336-1413  
**02 48 68 90 36**



**VIERZON**

Maison de ville  
5 pièces - 142 m<sup>2</sup>  
Terrain : 949 m<sup>2</sup>  
DPE : E

**149 800 €**  
REF 369-1658  
**02 48 52 88 68**



**QUINCY**

Maison  
5 pièces - 125 m<sup>2</sup>  
Terrain : 1200 m<sup>2</sup>  
DPE : E

**158 000 €**  
REF 456-700  
**02 48 02 06 00**



**MEHUN SUR YEVRE**

Maison  
4 pièces - 80 m<sup>2</sup>

**158 350 €**  
REF 456-568  
**02 48 02 06 00**



**VIERZON**

Pavillon  
4 pièces - 92 m<sup>2</sup>  
Terrain : 784 m<sup>2</sup>  
DPE : D

**160 500 €**  
REF 369-1748  
**02 48 52 88 68**



**FOECY**

Maison  
6 pièces - 129 m<sup>2</sup>  
Terrain : 870 m<sup>2</sup>  
DPE : D

**160 500 €**  
REF 456-602  
**02 48 52 88 68**



**BOURGES**

Maison  
6 pièces - 163 m<sup>2</sup>  
Terrain : 167 m<sup>2</sup>  
DPE : D

**165 850 €**  
REF 336-1306  
**02 48 68 90 36**



**BOURGES**

Appartement  
6 pièces - 139 m<sup>2</sup>

**165 850 €**  
REF 336-1387  
**02 48 68 90 36**



**MEHUN SUR YEVRE**

Maison  
6 pièces - 109 m<sup>2</sup>  
Terrain : 560 m<sup>2</sup>  
DPE : F

**165 850 €**  
REF 456-676  
**02 48 02 06 00**



**BOURGES**

Appartement  
4 pièces - 104 m<sup>2</sup>

**171 200 €**  
REF 336-1406  
**02 48 68 90 36**



**VIERZON**

Maison de ville  
5 pièces - 142 m<sup>2</sup>  
Terrain : 4013 m<sup>2</sup>  
DPE : E

**171 200 €**  
REF 369-1660  
**02 48 52 88 68**



**VIERZON**

Maison  
8 pièces - 205 m<sup>2</sup>  
Terrain : 1966 m<sup>2</sup>  
DPE : E

**171 200 €**  
REF 369-1737  
**02 48 52 88 68**



**VIERZON**

Maison  
4 pièces - 142 m<sup>2</sup>  
Terrain : 1110 m<sup>2</sup>

**171 200 €**  
REF 369-1769  
**02 48 52 88 68**



**MEHUN SUR YEVRE**

Maison  
5 pièces - 132 m<sup>2</sup>  
Terrain : 2153 m<sup>2</sup>  
DPE : E

**171 200 €**  
REF 456-493  
**02 48 02 06 00**



**MEHUN SUR YEVRE**

Maison  
7 pièces - 210 m<sup>2</sup>

**171 200 €**  
REF 456-701  
**02 48 02 06 00**



**FOECY**

Maison  
6 pièces - 98 m<sup>2</sup>  
Terrain : 1701 m<sup>2</sup>  
DPE : E

**176 550 €**  
REF 369-1521  
**02 48 52 88 68**



**VIERZON**

Maison Longère  
5 pièces - 160 m<sup>2</sup>  
Terrain : 661 m<sup>2</sup>  
DPE : D

**176 550 €**  
REF 369-1641  
**02 48 52 88 68**



**ST FLORENT SUR CHER**

Maison  
7 pièces - 208 m<sup>2</sup>  
Terrain : 315 m<sup>2</sup>  
DPE : C

**176 550 €**  
REF 482-498  
**02 48 02 10 11**



**FOECY**

Pavillon  
5 pièces - 117 m<sup>2</sup>  
Terrain : 1163 m<sup>2</sup>  
DPE : C

**178 690 €**  
REF 369-1784  
**02 48 52 88 68**



**MEHUN SUR YEVRE**

Maison  
5 pièces - 110 m<sup>2</sup>

**181 000 €**  
REF 456-664  
**02 48 02 06 00**



**LES AIX D'ANGILLON**

Maison de Bourg  
6 pièces - 210 m<sup>2</sup>  
Terrain : 241 m<sup>2</sup>  
DPE : E

**181 050 €**  
REF 336-1401  
**02 48 68 90 36**



**VIERZON**

Maison  
5 pièces - 130 m<sup>2</sup>  
Terrain : 807 m<sup>2</sup>  
DPE : C

**181 050 €**  
REF 369-1701  
**02 48 52 88 68**



**VIERZON**

Maison  
8 pièces - 201 m<sup>2</sup>  
Terrain : 2138 m<sup>2</sup>  
DPE : D

**181 050 €**  
REF 369-1743  
**02 48 52 88 68**



**VIERZON**

Immeuble  
178 m<sup>2</sup>  
Terrain : 452 m<sup>2</sup>  
DPE : E

**181 050 €**  
REF 369-1749  
**02 48 52 88 68**





VIERZON

Maison de ville  
6 pièces - 158 m<sup>2</sup>  
Terrain : 361 m<sup>2</sup>  
DPE : D  
**181 050 €**  
REF 369-1763  
**02 48 52 88 68**



ST FLORENT SUR CHER

Pavillon  
5 pièces - 127 m<sup>2</sup>  
Terrain : 758 m<sup>2</sup>  
DPE : D  
**181 050 €**  
REF 482-460  
**02 48 02 10 11**



VIERZON

Maison de ville  
7 pièces - 149 m<sup>2</sup>  
Terrain : 230 m<sup>2</sup>  
DPE : E  
**182 275 €**  
REF 369-1320  
**02 48 52 88 68**



BOURGES

Appartement  
3 pièces - 96 m<sup>2</sup>  
DPE : D  
**191 700 €**  
REF 336-1411  
**02 48 68 90 36**



VIERZON

Immeuble  
189 m<sup>2</sup>  
Terrain : 243 m<sup>2</sup>  
DPE : D  
**191 700 €**  
REF 369-1727  
**02 48 52 88 68**



QUINCY

Maison  
5 pièces - 100 m<sup>2</sup>  
DPE : D  
**197 000 €**  
REF 456-618  
**02 48 02 06 00**



VIERZON

Immeuble  
150 m<sup>2</sup>  
DPE : E  
**202 350 €**  
REF 369-1661  
**02 48 52 88 68**



ST FLORENT SUR CHER

Pavillon  
5 pièces - 105 m<sup>2</sup>  
Terrain : 612 m<sup>2</sup>  
DPE : E  
**202 350 €**  
REF 482-582  
**02 48 02 10 11**



ALLOUIS

Corps de Ferme  
16 pièces - 370 m<sup>2</sup>  
Terrain : 100012 m<sup>2</sup>  
DPE : C  
**627 000 €**  
REF 456-596  
**02 48 02 06 00**



VIERZON

Maison de Bourg  
6 pièces - 130 m<sup>2</sup>  
Terrain : 2288 m<sup>2</sup>  
DPE : D  
**205 545 €**  
REF 369-1630  
**02 48 52 88 68**



MEREAU

Pavillon  
4 pièces - 94 m<sup>2</sup>  
Terrain : 943 m<sup>2</sup>  
DPE : D  
**209 805 €**  
REF 369-1782  
**02 48 52 88 68**



MEHUN SUR YEVRE

Maison  
8 pièces - 217 m<sup>2</sup>  
DPE : D  
**213 000 €**  
REF 456-622  
**02 48 02 06 00**



MEHUN SUR YEVRE

Maison  
7 pièces - 200 m<sup>2</sup>  
Terrain : 995 m<sup>2</sup>  
DPE : E  
**213 000 €**  
REF 456-699  
**02 48 02 06 00**



VIERZON

Maison en pierre  
7 pièces - 170 m<sup>2</sup>  
Terrain : 606 m<sup>2</sup>  
**233 200 €**  
REF 369-1789  
**02 48 52 88 68**



BOURGES

Maison  
6 pièces - 129 m<sup>2</sup>  
Terrain : 536 m<sup>2</sup>  
DPE : D  
**249 100 €**  
REF 336-1386  
**02 48 68 90 36**



PLOU

Pavillon  
5 pièces - 130 m<sup>2</sup>  
Terrain : 2541 m<sup>2</sup>  
DPE : D  
**252 280 €**  
REF 482-597  
**02 48 02 10 11**



ST FLORENT SUR CHER

Maison  
7 pièces - 210 m<sup>2</sup>  
Terrain : 743 m<sup>2</sup>  
DPE : D  
**254 400 €**  
REF 482-534  
**02 48 02 10 11**



VIERZON

Maison de ville  
6 pièces - 300 m<sup>2</sup>  
Terrain : 687 m<sup>2</sup>  
DPE : D  
**265 000 €**  
REF 369-1640  
**02 48 52 88 68**



BOURGES

Pavillon  
5 pièces - 124 m<sup>2</sup>  
Terrain : 2982 m<sup>2</sup>  
DPE : E  
**270 300 €**  
REF 336-1412  
**02 48 68 90 36**



MARMAGNE

Maison  
6 pièces - 98 m<sup>2</sup>  
DPE : D  
**275 600 €**  
REF 456-617  
**02 48 02 06 00**



MARMAGNE

Maison  
8 pièces - 205 m<sup>2</sup>  
Terrain : 1000 m<sup>2</sup>  
DPE : D  
**275 600 €**  
REF 456-673  
**02 48 02 06 00**



JUSSY CHAMPAGNE

Maison de Bourg  
8 pièces - 160 m<sup>2</sup>  
Terrain : 2287 m<sup>2</sup>  
DPE : D  
**286 200 €**  
REF 336-1241  
**02 48 68 90 36**



BOURGES

Maison de ville  
8 pièces - 195 m<sup>2</sup>  
Terrain : 129 m<sup>2</sup>  
DPE : C  
**305 950 €**  
REF 336-1378  
**02 48 68 90 36**



BOURGES

Maison de ville  
8 pièces - 209 m<sup>2</sup>  
Terrain : 15 m<sup>2</sup>  
DPE : E  
**327 050 €**  
REF 336-1405  
**02 48 68 90 36**



BOURGES

Appartement  
6 pièces - 181 m<sup>2</sup>  
DPE : E  
**348 150 €**  
REF 336-1315  
**02 48 68 90 36**



BOURGES

Maison de ville  
4 pièces - 305 m<sup>2</sup>  
Terrain : 175 m<sup>2</sup>  
DPE : F  
**348 150 €**  
REF 336-1344  
**02 48 68 90 36**



VIGNOUX SUR BARANGEON

Manoir  
26 pièces - 1134 m<sup>2</sup>  
Terrain : 53773 m<sup>2</sup>  
DPE : D  
**574 750 €**  
REF 456-549  
**02 48 52 88 68**



BOURGES

Immeuble  
1120 m<sup>2</sup>  
Terrain : 2594 m<sup>2</sup>  
**710 600 €**  
REF 336-1373  
**02 48 68 90 36**

VOTRE BIEN ICI

Trouvez l'agence  
la plus proche de chez vous

[www.human-immobilier.fr](http://www.human-immobilier.fr)

Le Mandat

PRO

DIAGNOSTICS  
ESTIMATION  
DPE &  
DIAGNOSTICS\*  
OFFERTS

**Vous vendez votre bien immobilier ?**

**À chaque étape de la vente,  
nous prenons à notre charge les diagnostics techniques.**

Pour la vente de votre bien, découvrez une offre de services inédite  
sur le marché de l'immobilier, sans exclusivité.\*

\* Détails de l'offre consultables en agence.





**RealySmart**  
IMMOBILIER D'EXCEPTION

L'agence prestige de  
Human Immobilier

BORDEAUX . ARCACHON . CAP FERRET  
TOULOUSE . BIARRITZ . TOURS



**Agence de Bordeaux**  
24, Allées de Tourny  
33000 Bordeaux  
Tél. : 05 57 67 01 23

**Agence de Toulouse**  
44, Rue du Rempart Saint-Etienne  
31000 Toulouse  
Tél. : 05 34 26 10 10

**Agence de Pyla sur Mer**  
62, Boulevard de l'Océan  
33115 Pyla-sur-Mer  
Tél. : 05 57 72 20 68

**Agence de Biarritz**  
2, Avenue Reine Victoria  
64200 Biarritz  
Tél. : 05 59 85 04 00

**Agence de Cap Ferret**  
17 bis, Rue des Goelands  
33950 Lège-Cap-Ferret  
Tél. : 05 57 17 00 99

**Agence de Tours**  
1, Place Jean Jaures  
37000 Tours  
Tél. : 02 47 62 12 30

www.realysmart.com

@realysmart



**COMMENTRY**

Appartement  
3 pièces - 46 m²  
13 000 €  
REF 170-3165  
04 70 02 22 00



**DOMERAT**

Grange  
1 pièce - 49 m²  
Terrain : 52 m²  
16 000 €  
REF 494-393  
04 70 02 03 00



**MONTLUÇON**

Appartement  
1 pièce - 35 m²  
20 060 €  
REF 170-3108  
04 70 02 22 00



**COMMENTRY**

Appartement  
2 pièces - 36 m²  
23 300 €  
REF 170-3164  
DPE : F  
04 70 02 22 00



**COMMENTRY**

Appartement  
3 pièces - 40 m²  
31 050 €  
REF 170-3163  
04 70 02 22 00



**HURIEL**

Maison  
2 pièces - 50 m²  
Terrain : 374 m²  
DPE : G  
34 200 €  
REF 494-418  
04 70 02 03 00



**MONTLUÇON**

Appartement  
4 pièces - 65 m²  
39 550 €  
REF 170-3198  
04 70 02 22 00



**MONTLUÇON**

Appartement  
3 pièces - 56 m²  
39 550 €  
REF 170-3199  
DPE : D  
04 70 02 22 00



**MONTLUÇON**

Appartement  
2 pièces - 58 m²  
39 550 €  
REF 170-3210  
DPE : C  
04 70 02 22 00



**MONTLUÇON**

Appartement  
3 pièces - 63 m²  
45 000 €  
REF 170-3142  
DPE : C  
04 70 02 22 00



**DOMERAT**

Maison de ville  
7 pièces - 140 m²  
45 000 €  
REF 494-100  
04 70 02 03 00



**HURIEL**

Ferme  
3 pièces - 78 m²  
Terrain : 448 m²  
DPE : F  
45 000 €  
REF 494-344  
04 70 02 03 00



**DENEUILLE LES MINES**

Maison Provençale  
6 pièces - 165 m²  
Terrain : 11610 m²  
DPE : D  
286 200 €  
REF 494-316  
04 70 02 22 00



**QUINSSAINES**

Maison  
1 pièce - 88 m²  
Terrain : 1085 m²  
45 000 €  
REF 494-385  
04 70 02 03 00



**MONTLUÇON**

Appartement  
4 pièces - 60 m²  
48 375 €  
REF 494-414  
DPE : E  
04 70 02 22 00



**HURIEL**

Maison  
4 pièces - 93 m²  
Terrain : 462 m²  
50 625 €  
REF 494-343  
04 70 02 03 00



**REUGNY**

Maison de Bourg  
4 pièces - 66 m²  
Terrain : 653 m²  
DPE : G  
56 000 €  
REF 170-3206  
04 70 02 03 00



**REUGNY**

Maison de Bourg  
2 pièces - 67 m²  
Terrain : 653 m²  
DPE : G  
56 000 €  
REF 170-3207  
04 70 02 03 00



**MONTLUÇON**

Appartement  
4 pièces - 75 m²  
56 000 €  
REF 494-422  
DPE : E  
04 70 02 22 00



**COMMENTRY**

Maison  
4 pièces - 122 m²  
Terrain : 837 m²  
DPE : D  
64 670 €  
REF 170-3186  
04 70 02 22 00



**DESERTINES**

Maison  
3 pièces - 70 m²  
Terrain : 91 m²  
82 875 €  
REF 170-3205  
04 70 02 22 00





**DOMERAT**

Maison  
4 pièces - 130 m²  
Terrain : 342 m²  
DPE : F

**82 875 €**

REF 494-420  
**04 70 02 03 00**



**HURIEL**

Maison  
5 pièces - 105 m²  
Terrain : 6955 m²  
DPE : G

**93 075 €**

REF 494-423  
**04 70 02 03 00**



**MONTLUÇON**

Maison  
5 pièces - 80 m²  
Terrain : 291 m²  
DPE : E

**98 550 €**

REF 170-3139  
**04 70 02 22 00**



**MONTLUÇON**

Maison de ville  
5 pièces - 90 m²  
Terrain : 993 m²  
DPE : E

**98 550 €**

REF 170-3185  
**04 70 02 22 00**



**MONTLUÇON**

Maison  
4 pièces - 131 m²  
Terrain : 350 m²  
DPE : D

**98 550 €**

REF 170-3201  
**04 70 02 22 00**



**DOMERAT**

Maison  
7 pièces - 150 m²  
Terrain : 660 m²  
DPE : E

**98 550 €**

REF 494-337  
**04 70 02 03 00**



**QUINSSAINES**

Maison  
4 pièces - 77 m²  
Terrain : 1616 m²  
DPE : E

**98 550 €**

REF 494-416  
**04 70 02 03 00**



**DOMERAT**

Maison  
3 pièces - 77 m²  
Terrain : 374 m²  
DPE : E

**99 645 €**

REF 494-412  
**04 70 02 03 00**



**VILLEBRET**

Maison  
2 pièces - 54 m²  
Terrain : 1834 m²  
DPE : F

**103 550 €**

REF 170-3194  
**04 70 02 22 00**



**REUGNY**

Maison de ville  
5 pièces - 133 m²  
Terrain : 657 m²  
DPE : G

**108 500 €**

REF 170-3209  
**04 70 02 03 00**



**DOMERAT**

Maison de Bourg  
6 pièces - 125 m²  
Terrain : 129 m²  
DPE : E

**108 500 €**

REF 494-426  
**04 70 02 03 00**



**NERIS LES BAINS**

Maison de ville  
9 pièces - 155 m²  
Terrain : 491 m²  
DPE : D

**118 800 €**

REF 170-3191  
**04 70 02 22 00**



**ST VICTOR**

Maison  
3 pièces - 68 m²  
Terrain : 17500 m²

**118 800 €**

REF 494-429  
**04 70 02 03 00**



**MONTLUÇON**

Immeuble  
120 m²  
Terrain : 393 m²  
DPE : D

**123 625 €**

REF 170-3195  
**04 70 02 22 00**



**DOMERAT**

Maison  
8 pièces - 175 m²  
Terrain : 730 m²  
DPE : E

**123 625 €**

REF 494-338  
**04 70 02 03 00**



**MAILLET**

Maison  
6 pièces - 120 m²  
Terrain : 1370 m²  
DPE : D

**123 625 €**

REF 494-419  
**04 70 02 03 00**



**DOMERAT**

Maison de ville  
6 pièces - 125 m²  
Terrain : 9210 m²  
DPE : F

**129 000 €**

REF 494-425  
**04 70 02 03 00**



**MONTLUÇON**

Maison de ville  
4 pièces - 80 m²  
Terrain : 425 m²  
DPE : G

**134 375 €**

REF 494-399  
**04 70 02 22 00**



**MONTLUÇON**

Maison  
6 pièces - 180 m²  
Terrain : 676 m²  
DPE : E

**139 750 €**

REF 170-3179  
**04 70 02 22 00**



**DOMERAT**

Maison  
5 pièces - 77 m²  
Terrain : 2340 m²  
DPE : E

**144 050 €**

REF 494-428  
**04 70 02 03 00**



**MONTLUÇON**

Maison  
4 pièces - 100 m²  
Terrain : 275 m²  
DPE : D

**144 450 €**

REF 170-3148  
**04 70 02 22 00**



**PREMILHAT**

Maison  
5 pièces - 146 m²  
Terrain : 1641 m²  
DPE : F

**144 450 €**

REF 494-389  
**04 70 02 03 00**



**MONTLUÇON**

Maison  
6 pièces - 118 m²  
Terrain : 576 m²  
DPE : E

**145 520 €**

REF 494-322  
**04 70 02 22 00**



**DOMERAT**

Maison de Bourg  
6 pièces - 130 m²  
Terrain : 1120 m²  
DPE : E

**146 590 €**

REF 494-321  
**04 70 02 03 00**



**DOYET**

Maison de Bourg  
10 pièces - 202 m²  
Terrain : 880 m²  
DPE : E

**156 220 €**

REF 170-3160  
**04 70 02 22 00**



**HURIEL**

Pavillon  
5 pièces - 142 m²  
Terrain : 778 m²  
DPE : E

**159 000 €**

REF 494-421  
**04 70 02 03 00**



**TREIGNAT**

Maison Traditionnelle  
7 pièces - 236 m²  
Terrain : 475 m²  
DPE : E

**171 200 €**

REF 494-417  
**04 70 02 03 00**



**DOMERAT**

Maison  
6 pièces - 172 m²  
Terrain : 1560 m²  
DPE : D

**176 550 €**

REF 494-328  
**04 70 02 03 00**



**DOMERAT**

Maison  
3 pièces - 75 m²  
Terrain : 1399 m²  
DPE : D

**181 050 €**

REF 494-295  
**04 70 02 03 00**



**DOMERAT**

Maison  
7 pièces - 151 m²  
Terrain : 801 m²  
DPE : F

**181 050 €**

REF 494-353  
**04 70 02 03 00**



**DOMERAT**

Maison de ville  
10 pièces - 207 m²  
Terrain : 1870 m²  
DPE : D

**181 050 €**

REF 494-388  
**04 70 02 03 00**



**MALICORNE**

Ferme  
4 pièces - 147 m²  
Terrain : 2743 m²  
DPE : D

**191 700 €**

REF 170-3190  
**04 70 02 22 00**



**DOMERAT**

Maison en pierre  
7 pièces - 200 m²  
Terrain : 2340 m²  
DPE : E

**191 700 €**

REF 494-408  
**04 70 02 03 00**



**NERIS LES BAINS**

Corps de Ferme  
4 pièces - 105 m²  
Terrain : 725 m²  
DPE : C

**197 025 €**

REF 170-3204  
**04 70 02 22 00**



**DOMERAT**

Maison de ville  
7 pièces - 157 m²  
Terrain : 601 m²  
DPE : D

**199 155 €**

REF 170-3180  
**04 70 02 03 00**



**MONTLUÇON**

Appartement  
4 pièces - 96 m²  
DPE : C

**213 000 €**

REF 170-3126  
**04 70 02 22 00**

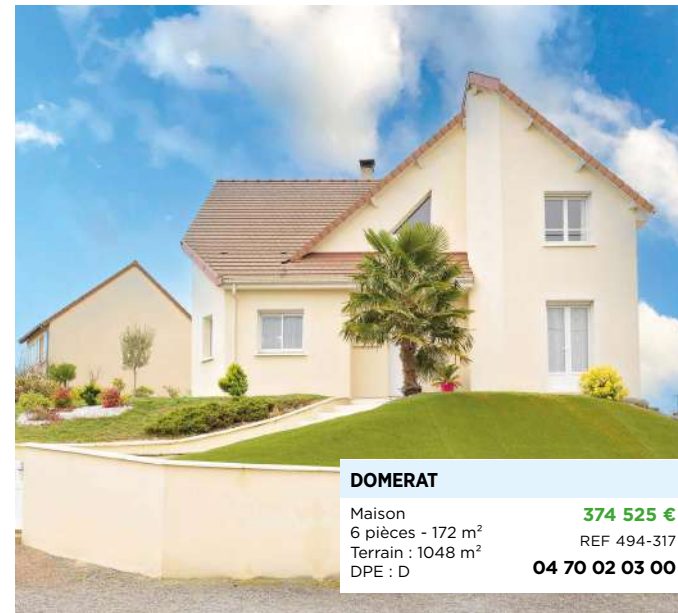

**DOMERAT**

Maison  
6 pièces - 172 m²  
Terrain : 1048 m²  
DPE : D

**374 525 €**

REF 494-317  
**04 70 02 03 00**



**DOMERAT**

Villa  
6 pièces - 170 m²  
Terrain : 4996 m²  
DPE : B

**Nous consulter**

REF 494-398  
**04 70 02 03 00**



**CHAMBLET**

Ferme  
8 pièces - 150 m²  
Terrain : 1931 m²  
DPE : E

**265 000 €**

REF 170-3203  
**04 70 02 22 00**



**DOMERAT**

Pavillon  
7 pièces - 130 m²  
Terrain : 2413 m²  
DPE : A

**316 500 €**

REF 494-386  
**04 70 02 03 00**



**VALIGNY**

Maison  
4 pièces - 110 m²  
Terrain : 5152 m²  
DPE : C

**353 425 €**

REF 494-320  
**02 48 61 50 50**



**ESTIVAREILLES**

Maison  
5 pièces - 169 m²  
Terrain : 1770 m²  
DPE : C

**358 700 €**

REF 494-334  
**04 70 02 03 00**





ST AIGNAN

Maison de ville  
6 pièces - 167 m²  
REF 518-266  
**34 200 €**  
02 54 32 04 00



SELLES SUR CHER

Maison  
3 pièces - 59 m²  
Terrain : 60 m²  
REF 518-332  
**34 200 €**  
02 54 32 04 00



MONTRICHARD

Studio  
1 pièce - 23.33 m²  
DPE : B  
REF 190-3575  
**37 050 €**  
02 54 71 25 25



NOYERS SUR CHER

Maison  
3 pièces - 68 m²  
REF 518-367  
**39 550 €**  
02 54 32 04 00



CHEMERY

Maison de Bourg  
4 pièces - 90 m²  
Terrain : 248 m²  
DPE : F  
REF 537-142  
**39 550 €**  
02 54 46 07 00



ST GEORGES SUR CHER

Maison de Bourg  
3 pièces - 79 m²  
DPE : G  
REF 190-3598  
**50 000 €**  
02 54 71 25 25



ROMORANTIN LANTHENAY

Maison  
2 pièces - 40 m²  
Terrain : 100 m²  
REF 365-2384  
**50 000 €**  
02 54 83 10 27



NOYERS SUR CHER

Maison  
2 pièces - 55 m²  
Terrain : 1400 m²  
REF 518-264  
**56 000 €**  
02 54 32 04 00



BLOIS

Appartement  
3 pièces - 67 m²  
DPE : F  
REF 360-901  
**61 325 €**  
02 54 46 65 37



ST GEORGES SUR CHER

Maison de Bourg  
2 pièces - 46 m²  
DPE : F  
REF 190-3588  
**66 900 €**  
02 54 71 25 25



ROMORANTIN LANTHENAY

Maison  
4 pièces - 72 m²  
Terrain : 285 m²  
REF 365-2488  
**66 900 €**  
02 54 83 10 27



VALLIERES LES GRANDES

Maison de Bourg  
3 pièces - 81 m²  
Terrain : 145 m²  
DPE : F  
REF 190-3590  
**72 150 €**  
02 54 71 25 25



BLOIS

Appartement  
2 pièces - 27 m²  
DPE : F  
REF 360-894  
**74 370 €**  
02 54 46 65 37



NANCAY

Maison  
4 pièces - 73 m²  
Terrain : 804 m²  
REF 369-1765  
**77 350 €**  
02 48 52 88 68



BLOIS

Appartement  
2 pièces - 34 m²  
DPE : E  
REF 360-898  
**82 875 €**  
02 54 46 65 37



LANGON

Maison de Bourg  
5 pièces - 78 m²  
Terrain : 1135 m²  
DPE : E  
REF 365-2432  
**82 875 €**  
02 54 83 10 27



ROMORANTIN LANTHENAY

Maison  
3 pièces - 70 m²  
Terrain : 835 m²  
DPE : E  
REF 365-2361  
**85 800 €**  
02 54 83 10 27



MONTRICHARD

Maison en pierre  
288 m²  
Terrain : 1964 m²  
REF 190-3615  
**88 000 €**  
02 54 71 25 25



OUCQUES

Maison de Bourg  
7 pièces - 207 m²  
DPE : D  
REF 360-903  
**88 000 €**  
02 54 46 65 37



VEUVES

Maison  
5 pièces - 92 m²  
Terrain : 191 m²  
DPE : F  
REF 478-190  
**88 000 €**  
02 54 20 14 00



MENNETOU SUR CHER

Maison de ville  
3 pièces - 145 m²  
Terrain : 120 m²  
DPE : G  
REF 365-2365  
**93 075 €**  
02 54 83 10 27



ST JULIEN SUR CHER

Maison  
5 pièces - 127 m²  
Terrain : 809 m²  
DPE : F  
REF 365-2435  
**93 075 €**  
02 54 83 10 27



SUEVRES

Pavillon  
6 pièces - 82 m²  
Terrain : 610 m²  
DPE : E  
REF 360-806  
**94 170 €**  
02 54 46 65 37



ST AIGNAN

Maison en pierre  
6 pièces - 99 m²  
Terrain : 50 m²  
DPE : G  
REF 518-351  
**98 550 €**  
02 54 32 04 00



CHATILLON SUR CHER

Maison  
3 pièces - 65 m²  
Terrain : 1050 m²  
DPE : F  
REF 518-385  
**98 550 €**  
02 54 32 04 00



THESEE

Maison  
3 pièces - 65 m²  
Terrain : 2300 m²  
REF 518-413  
**98 550 €**  
02 54 32 04 00



MUR DE SOLOGNE

Maison  
5 pièces - 125 m²  
Terrain : 1384 m²  
DPE : G  
REF 537-100  
**99 000 €**  
02 54 46 07 00



OISLY

Maison Longère  
4 pièces - 137 m²  
Terrain : 2930 m²  
DPE : G  
REF 537-147  
**100 000 €**  
02 54 46 07 00



BLOIS

Appartement  
3 pièces - 87 m²  
DPE : E  
REF 360-885  
**103 550 €**  
02 54 46 65 37



MONTRICHARD

Appartement  
2 pièces - 57.99 m²  
DPE : D  
REF 190-3622  
**108 500 €**  
02 54 71 25 25



ROMORANTIN LANTHENAY

Maison  
3 pièces - 68 m²  
DPE : F  
REF 365-2476  
**108 500 €**  
02 54 83 10 27



ONZAIN

Pavillon  
3 pièces - 90 m²  
Terrain : 1410 m²  
DPE : G  
REF 478-195  
**108 500 €**  
02 54 20 14 00



CHITENAY

Pavillon  
4 pièces - 71 m²  
Terrain : 950 m²  
DPE : G  
REF 537-155  
**108 500 €**  
02 54 46 07 00



CHITENAY

Maison Longère  
5 pièces - 103 m²  
Terrain : 905 m²  
REF 537-69  
**108 500 €**  
02 54 46 07 00



ROMORANTIN LANTHENAY

Maison de ville  
4 pièces - 142 m²  
DPE : E  
REF 365-2379  
**113 925 €**  
02 54 83 10 27



LA FERTE IMBAULT

Maison  
4 pièces - 150 m²  
Terrain : 1612 m²  
REF 365-2429  
**123 625 €**  
02 54 83 10 27



ST ROMAIN SUR CHER

Pavillon  
4 pièces - 96 m²  
Terrain : 1103 m²  
DPE : E  
REF 518-354  
**123 625 €**  
02 54 32 04 00



NOYERS SUR CHER

Immeuble  
2450 m²  
Terrain : 4700 m²  
REF 518-269  
**129 000 €**  
02 54 32 04 00



SASSAY

Maison Longère  
3 pièces - 58 m²  
Terrain : 2610 m²  
DPE : E  
REF 537-148  
**129 000 €**  
02 54 46 07 00



ROMORANTIN LANTHENAY

Maison de ville  
6 pièces - 122 m²  
Terrain : 153 m²  
DPE : F  
REF 365-2427  
**133 300 €**  
02 54 83 10 27



POUILLE

Maison  
6 pièces - 165 m²  
Terrain : 920 m²  
DPE : F  
REF 518-405  
**134 375 €**  
02 54 32 04 00



ST DYE SUR LOIRE

Maison  
7 pièces - 72 m²  
Terrain : 80 m²  
REF 538-264  
**134 375 €**  
02 54 56 01 00



ANGE

Maison de Bourg  
4 pièces - 188 m²  
Terrain : 632 m²  
DPE : D  
REF 190-3585  
**139 750 €**  
02 54 71 25 25



MONTHOU SUR CHER

Maison  
3 pièces - 67 m²  
Terrain : 3739 m²  
DPE : E  
REF 190-3623  
**139 750 €**  
02 54 71 25 25



DHUIZON

Maison  
4 pièces - 82 m²  
Terrain : 1300 m²  
DPE : D  
REF 518-386  
**139 750 €**  
02 54 32 04 00



ROMORANTIN LANTHENAY

Maison  
7 pièces - 196 m²  
Terrain : 1041 m²  
DPE : C  
REF 365-2474  
**141 900 €**  
02 54 83 10 27



ROMORANTIN LANTHENAY

Maison  
3 pièces - 76 m²  
Terrain : 973 m²  
DPE : E  
REF 365-2475  
**144 450 €**  
02 54 83 10 27



TALCY

Maison en pierre  
5 pièces - 92 m²  
Terrain : 430 m²  
DPE : E  
REF 360-915  
**147 660 €**  
02 54 46 65 37



LOIR-ET-CHER  
MONTRICHARD ET SES ENVIRONS



CHISSAY EN TOURAINE

Pavillon  
2 pièces - 46 m<sup>2</sup>  
Terrain : 596 m<sup>2</sup>  
DPE : F

**149 800 €**  
REF 190-3579  
**02 54 71 25 25**



SELLES SUR CHER

Maison  
4 pièces - 97 m<sup>2</sup>  
Terrain : 2217 m<sup>2</sup>  
DPE : E

**149 800 €**  
REF 365-2439  
**02 54 32 04 00**



ROMORANTIN LANTHENAY

Maison  
3 pièces - 80 m<sup>2</sup>  
Terrain : 269 m<sup>2</sup>

**149 800 €**  
REF 365-2453  
**02 54 83 10 27**



ST AIGNAN

Maison  
3 pièces - 71 m<sup>2</sup>  
Terrain : 2300 m<sup>2</sup>  
DPE : F

**149 800 €**  
REF 518-378  
**02 54 32 04 00**



CONTRES

Maison de ville  
4 pièces - 82 m<sup>2</sup>  
Terrain : 732 m<sup>2</sup>  
DPE : G

**149 800 €**  
REF 537-93  
**02 54 46 07 00**



SELLES SUR CHER

Maison  
5 pièces - 90 m<sup>2</sup>  
Terrain : 5000 m<sup>2</sup>

**150 870 €**  
REF 518-324  
**02 54 32 04 00**



ROMORANTIN LANTHENAY

Maison  
3 pièces - 90 m<sup>2</sup>  
Terrain : 984 m<sup>2</sup>  
DPE : D

**155 150 €**  
REF 365-2428  
**02 54 83 10 27**



CHOUZY SUR CISSE

Maison de Bourg  
3 pièces - 85 m<sup>2</sup>  
Terrain : 137 m<sup>2</sup>  
DPE : E

**155 150 €**  
REF 478-194  
**02 54 20 14 00**



BLOIS

Maison de Bourg  
3 pièces - 66 m<sup>2</sup>  
Terrain : 589 m<sup>2</sup>  
DPE : A

**160 500 €**  
REF 360-909  
**02 54 46 65 37**



NOYERS SUR CHER

Immeuble  
2550 m<sup>2</sup>  
Terrain : 6100 m<sup>2</sup>

**160 500 €**  
REF 518-263  
**02 54 32 04 00**



NOYERS SUR CHER

Maison  
4 pièces - 100 m<sup>2</sup>  
Terrain : 788 m<sup>2</sup>  
DPE : E

**160 500 €**  
REF 518-341  
**02 54 32 04 00**



CORMERAY

Maison  
4 pièces  
Terrain : 3990 m<sup>2</sup>

**160 500 €**  
REF 537-94  
**02 54 46 07 00**



SALBRIS

Maison de ville  
5 pièces - 100 m<sup>2</sup>  
Terrain : 550 m<sup>2</sup>  
DPE : F

**165 850 €**  
REF 365-2430  
**02 54 83 10 27**



LANGON

Maison de Bourg  
6 pièces - 150 m<sup>2</sup>  
Terrain : 2000 m<sup>2</sup>  
DPE : D

**165 850 €**  
REF 365-2441  
**02 54 83 10 27**



VERNOU EN SOLOGNE

Maison  
5 pièces - 120 m<sup>2</sup>  
Terrain : 2480 m<sup>2</sup>  
DPE : E

**165 850 €**  
REF 365-2467  
**02 54 83 10 27**



ROMORANTIN LANTHENAY

Maison  
4 pièces - 86 m<sup>2</sup>  
Terrain : 600 m<sup>2</sup>  
DPE : E

**165 850 €**  
REF 365-2481  
**02 54 83 10 27**



CHOUZY SUR CISSE

Maison en pierre  
3 pièces - 89 m<sup>2</sup>  
Terrain : 1380 m<sup>2</sup>  
DPE : E

**165 850 €**  
REF 478-167  
**02 54 20 14 00**



ONZAIN

Maison de Bourg  
3 pièces - 87 m<sup>2</sup>

**165 850 €**  
REF 478-177  
**02 54 20 14 00**



ST ROMAIN SUR CHER

Pavillon  
4 pièces - 90 m<sup>2</sup>  
Terrain : 496 m<sup>2</sup>  
DPE : E

**165 850 €**  
REF 518-363  
**02 54 32 04 00**



ST AIGNAN

Maison  
5 pièces - 108 m<sup>2</sup>  
Terrain : 1320 m<sup>2</sup>

**165 850 €**  
REF 518-412  
**02 54 32 04 00**



CHATILLON SUR CHER

Maison  
3 pièces - 100 m<sup>2</sup>  
Terrain : 1060 m<sup>2</sup>

**171 200 €**  
REF 518-321  
**02 54 32 04 00**



CHATILLON SUR CHER

Maison  
5 pièces - 136 m<sup>2</sup>  
Terrain : 2035 m<sup>2</sup>  
DPE : D

**171 200 €**  
REF 518-334  
**02 54 32 04 00**



CONTRES

Maison Longère  
4 pièces - 104 m<sup>2</sup>  
Terrain : 5240 m<sup>2</sup>  
DPE : F

**171 200 €**  
REF 537-126  
**02 54 46 07 00**



BLOIS

Immeuble  
80 m<sup>2</sup>  
Terrain : 162 m<sup>2</sup>  
DPE : E

**176 550 €**  
REF 360-883  
**02 54 46 65 37**



ONZAIN

Maison  
4 pièces - 94 m<sup>2</sup>  
Terrain : 1021 m<sup>2</sup>  
DPE : F

**176 550 €**  
REF 478-192  
**02 54 20 14 00**



ROMORANTIN LANTHENAY

Immeuble  
128 m<sup>2</sup>  
Terrain : 125 m<sup>2</sup>  
DPE : E

**179 760 €**  
REF 538-70  
**02 54 83 10 27**



OISLY

Pavillon  
4 pièces - 140 m<sup>2</sup>  
Terrain : 1400 m<sup>2</sup>  
DPE : D

**180 000 €**  
REF 537-136  
**02 54 46 07 00**



BLOIS

Immeuble  
110 m<sup>2</sup>  
Terrain : 194 m<sup>2</sup>  
DPE : E

**181 050 €**  
REF 360-837  
**02 54 46 65 37**



ST AIGNAN

Maison  
4 pièces - 165 m<sup>2</sup>  
Terrain : 150 m<sup>2</sup>

**181 050 €**  
REF 518-352  
**02 54 32 04 00**



DHUIZON

Maison  
4 pièces - 82 m<sup>2</sup>  
Terrain : 2805 m<sup>2</sup>  
DPE : D

**181 050 €**  
REF 518-387  
**02 54 32 04 00**



MASLIVES

Maison Longère  
5 pièces - 124 m<sup>2</sup>  
Terrain : 215 m<sup>2</sup>  
DPE : E

**181 050 €**  
REF 538-353  
**02 54 56 01 00**



ST GEORGES SUR CHER

Maison en pierre  
4 pièces - 114 m<sup>2</sup>  
Terrain : 975 m<sup>2</sup>  
DPE : C

**186 375 €**  
REF 190-3556  
**02 54 71 25 25**



MUR DE SOLOGNE

Maison Traditionnelle  
4 pièces - 88 m<sup>2</sup>  
Terrain : 1261 m<sup>2</sup>  
DPE : E

**149 800 €**  
REF 537-72  
**02 54 46 07 00**



FRESNES

Pavillon  
4 pièces - 92 m<sup>2</sup>  
Terrain : 1208 m<sup>2</sup>  
DPE : B

**243 800 €**  
REF 537-101  
**02 54 46 07 00**



NOYERS SUR CHER

Maison  
6 pièces - 177 m<sup>2</sup>  
Terrain : 1342 m<sup>2</sup>  
DPE : D

**265 000 €**  
REF 518-313  
**02 54 32 04 00**



ORCAY

Maison  
6 pièces - 235 m<sup>2</sup>  
Terrain : 17797 m<sup>2</sup>  
DPE : D

**305 950 €**  
REF 369-1715  
**02 54 83 10 27**





**BLOIS**

Pavillon  
5 pièces - 80 m<sup>2</sup>  
Terrain : 530 m<sup>2</sup>  
DPE : D

**186 375 €**

REF 360-916

**02 54 46 65 37**



**ROMORANTIN LANTHENAY**

Appartement  
2 pièces - 41 m<sup>2</sup>  
DPE : C

**186 375 €**

REF 365-2350

**02 54 83 10 27**



**CHAILLES**

Maison  
4 pièces - 84 m<sup>2</sup>  
Terrain : 480 m<sup>2</sup>  
DPE : E

**186 375 €**

REF 538-234

**02 54 56 01 00**



**PONTLEVOY**

Pavillon  
4 pièces - 112 m<sup>2</sup>  
Terrain : 1815 m<sup>2</sup>  
DPE : E

**191 700 €**

REF 190-3571

**02 54 71 25 25**



**VERNOU EN SOLOGNE**

Maison  
12 pièces - 200 m<sup>2</sup>  
Terrain : 1530 m<sup>2</sup>  
DPE : E

**191 700 €**

REF 365-2408

**02 54 83 10 27**



**THEILLAY**

Maison  
11 pièces - 211 m<sup>2</sup>  
Terrain : 1900 m<sup>2</sup>  
DPE : D

**191 700 €**

REF 365-2438

**02 54 83 10 27**



**CHATILLON SUR CHER**

Maison  
4 pièces - 110 m<sup>2</sup>  
Terrain : 1335 m<sup>2</sup>  
DPE : D

**191 700 €**

REF 518-395

**02 54 32 04 00**



**COUDDÉS**

Chalet  
7 pièces - 140 m<sup>2</sup>  
Terrain : 1952 m<sup>2</sup>  
DPE : B

**191 700 €**

REF 537-149

**02 54 46 07 00**



**CHITENAY**

Maison en pierre  
6 pièces - 233 m<sup>2</sup>  
Terrain : 5936 m<sup>2</sup>  
DPE : E

**358 700 €**

REF 537-82

**02 54 46 07 00**



**MEUSNES**

Maison  
5 pièces - 192 m<sup>2</sup>  
Terrain : 2950 m<sup>2</sup>  
DPE : D

**197 025 €**

REF 518-393

**02 54 32 04 00**



**BLOIS**

Maison  
5 pièces - 117 m<sup>2</sup>  
Terrain : 306 m<sup>2</sup>  
DPE : E

**199 155 €**

REF 360-866

**02 54 46 65 37**



**CHAILLES**

Pavillon  
3 pièces - 78 m<sup>2</sup>  
Terrain : 870 m<sup>2</sup>  
DPE : D

**199 155 €**

REF 538-196

**02 54 56 01 00**



**MULSANS**

Maison de Bourg  
5 pièces - 155 m<sup>2</sup>  
Terrain : 478 m<sup>2</sup>  
DPE : E

**199 790 €**

REF 360-864

**02 54 46 65 37**



**ROMORANTIN LANTHENAY**

Maison  
7 pièces - 240 m<sup>2</sup>  
DPE : C

**201 818 €**

REF 365-2437

**02 54 83 10 27**



**BLOIS**

Pavillon  
6 pièces - 111 m<sup>2</sup>  
Terrain : 209 m<sup>2</sup>  
DPE : D

**202 350 €**

REF 360-852

**02 54 46 65 37**



**MAREUIL SUR CHER**

Maison de Bourg  
5 pièces - 180 m<sup>2</sup>  
Terrain : 465 m<sup>2</sup>  
DPE : D

**202 350 €**

REF 518-296

**02 54 32 04 00**



**MEUSNES**

Maison  
5 pièces - 140 m<sup>2</sup>  
Terrain : 3200 m<sup>2</sup>  
DPE : E

**202 350 €**

REF 518-356

**02 54 32 04 00**



**CHATILLON SUR CHER**

Maison  
4 pièces - 100 m<sup>2</sup>  
Terrain : 2750 m<sup>2</sup>

**207 675 €**

REF 518-375

**02 54 32 04 00**



**BRACIEUX**

Maison  
3 pièces - 81 m<sup>2</sup>  
Terrain : 1101 m<sup>2</sup>  
DPE : D

**207 675 €**

REF 538-124

**02 54 56 01 00**



**ANGE**

Maison Longère  
6 pièces - 186 m<sup>2</sup>  
DPE : D

**213 000 €**

REF 190-3530

**02 54 71 25 25**



**MEHERS**

Maison  
5 pièces - 105 m<sup>2</sup>  
Terrain : 1400 m<sup>2</sup>

**213 000 €**

REF 518-410

**02 54 32 04 00**



**ROMORANTIN LANTHENAY**

Pavillon  
4 pièces - 100 m<sup>2</sup>  
Terrain : 500 m<sup>2</sup>

**218 325 €**

REF 365-2386

**02 54 83 10 27**



**ROMORANTIN LANTHENAY**

Immeuble  
129 m<sup>2</sup>  
Terrain : 632 m<sup>2</sup>  
DPE : F

**218 325 €**

REF 365-2433

**02 54 83 10 27**



**HUISSÉAU SUR COSSON**

Maison Longère  
5 pièces - 108 m<sup>2</sup>  
Terrain : 472 m<sup>2</sup>  
DPE : C

**222 585 €**

REF 538-80

**02 54 56 01 00**



**VILLEFRANCHE SUR CHER**

Maison  
4 pièces - 111 m<sup>2</sup>  
Terrain : 1035 m<sup>2</sup>  
DPE : C

**223 650 €**

REF 365-2485

**02 54 83 10 27**



**CHEMERY**

Immeuble  
363 m<sup>2</sup>  
Terrain : 453 m<sup>2</sup>  
DPE : E

**223 650 €**

REF 537-143

**02 54 46 07 00**



**ST CLAUDE DE DIRAY**

Maison de Bourg  
5 pièces - 145 m<sup>2</sup>  
Terrain : 635 m<sup>2</sup>  
DPE : E

**228 975 €**

REF 538-221

**02 54 56 01 00**



**BILLY**

Maison  
5 pièces - 124 m<sup>2</sup>  
Terrain : 1000 m<sup>2</sup>  
DPE : D

**230 040 €**

REF 518-372

**02 54 32 04 00**



**PRUNIERS EN SOLOGNE**

Pavillon  
5 pièces - 97 m<sup>2</sup>  
Terrain : 1255 m<sup>2</sup>  
DPE : D

**233 200 €**

REF 365-2478

**02 54 83 10 27**



**SELLES SUR CHER**

Maison  
5 pièces - 130 m<sup>2</sup>  
Terrain : 4900 m<sup>2</sup>  
DPE : D

**233 200 €**

REF 518-309

**02 54 32 04 00**



**CONTRES**

Pavillon  
5 pièces - 114 m<sup>2</sup>  
Terrain : 749 m<sup>2</sup>  
DPE : D

**233 235 €**

REF 537-154

**02 54 46 07 00**

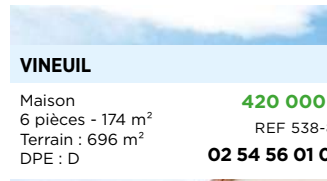

**VINEUIL**

Maison  
6 pièces - 174 m<sup>2</sup>  
Terrain : 696 m<sup>2</sup>  
DPE : D

**420 000 €**

REF 538-86

**02 54 56 01 00**



**BLOIS**

Pavillon  
4 pièces - 120 m<sup>2</sup>  
Terrain : 500 m<sup>2</sup>  
DPE : D

**238 500 €**

REF 360-896

**02 54 46 65 37**



**CHAMPIGNY EN BEAUCE**

Maison  
7 pièces - 175 m<sup>2</sup>  
Terrain : 1900 m<sup>2</sup>  
DPE : D

**243 800 €**

REF 360-877

**02 54 46 65 37**



**MAROLLES**

Maison  
6 pièces - 147 m<sup>2</sup>  
Terrain : 549 m<sup>2</sup>  
DPE : D

**243 800 €**

REF 360-912

**02 54 46 65 37**



**ROMORANTIN LANTHENAY**

Maison  
6 pièces - 135 m<sup>2</sup>  
Terrain : 815 m<sup>2</sup>  
DPE : C

**243 800 €**

REF 518-373

**02 54 83 10 27**



**VERNOU EN SOLOGNE**

Maison de ville  
9 pièces - 332 m<sup>2</sup>  
Terrain : 2800 m<sup>2</sup>  
DPE : C

**254 400 €**

REF 365-2411

**02 54 83 10 27**



**CHEVERNY**

Maison Longère  
5 pièces - 136 m<sup>2</sup>  
Terrain : 697 m<sup>2</sup>  
DPE : D

**259 700 €**

REF 537-151

**02 54 46 07 00**



**FAVEROLLES**





PRUNIER EN SOLOGNE

Maison Longère  
6 pièces - 167 m²  
Terrain : 13873 m²  
DPE : C

**430 500 €**  
REF 518-371  
**02 54 83 10 27**



THEILLAY

Pavillon  
5 pièces - 151 m²  
Terrain : 2395 m²  
DPE : D

**275 600 €**  
REF 369-1775  
**02 54 83 10 27**



TOUR EN SOLOGNE

Maison Traditionnelle  
6 pièces - 125 m²  
Terrain : 1385 m²  
DPE : D

**275 600 €**  
REF 538-239  
**02 54 56 01 00**



ST AIGNAN

Maison  
7 pièces - 162 m²  
Terrain : 2377 m²  
DPE : E

**275 600 €**  
REF 518-337  
**02 54 32 04 00**



ROMORANTIN LANTHENAY

Maison  
4 pièces - 127.5 m²  
Terrain : 816 m²  
DPE : C

**286 200 €**  
REF 365-2402  
**02 54 83 10 27**



FRESNES

Pavillon  
4 pièces - 125 m²  
Terrain : 900 m²

**286 200 €**  
REF 537-144  
**02 54 46 07 00**



FRANCAY

Maison en pierre  
5 pièces - 196 m²  
Terrain : 7600 m²  
DPE : C

**288 320 €**  
REF 478-181  
**02 54 20 14 00**



ROMORANTIN LANTHENAY

Pavillon  
4 pièces - 125 m²  
Terrain : 491 m²  
DPE : B

**291 500 €**  
REF 365-2385  
**02 54 83 10 27**



ROMORANTIN LANTHENAY

Maison  
4 pièces - 125 m²  
Terrain : 491 m²  
DPE : A

**291 500 €**  
REF 365-2456  
**02 54 83 10 27**



ST GEORGES SUR CHER

Appartement  
3 pièces - 150 m²  
DPE : C

**293 620 €**  
REF 190-3520  
**02 54 71 25 25**



SUEVRES

Pavillon  
7 pièces - 160 m²  
Terrain : 805 m²  
DPE : D

**296 800 €**  
REF 360-854  
**02 54 46 65 37**



SALBRIS

Maison  
8 pièces - 224 m²  
Terrain : 3042 m²  
DPE : D

**296 800 €**  
REF 365-2473  
**02 54 83 10 27**



VINEUIL

Maison  
8 pièces - 204 m²  
Terrain : 1254 m²  
DPE : B

**296 800 €**  
REF 538-102  
**02 54 56 01 00**



THESEE

Maison  
5 pièces - 280 m²  
Terrain : 2741 m²  
DPE : C

**302 100 €**  
REF 518-362  
**02 54 32 04 00**



VERNOU EN SOLOGNE

Immeuble  
332 m²  
Terrain : 2800 m²  
DPE : D

**305 950 €**  
REF 365-2410  
**02 54 83 10 27**



ORCAY

Maison  
8 pièces - 238 m²  
Terrain : 7434 m²  
DPE : D

**305 950 €**  
REF 369-1650  
**02 54 83 10 27**



ROMORANTIN LANTHENAY

Maison  
8 pièces - 292 m²  
Terrain : 2180 m²  
DPE : D

**316 500 €**  
REF 365-2445  
**02 54 83 10 27**



MARCILLY EN GAULT

Maison Longère  
4 pièces - 165 m²  
Terrain : 14376 m²  
DPE : E

**327 050 €**  
REF 369-1730  
**02 54 83 10 27**



COUDDES

Pavillon  
10 pièces - 214 m²  
Terrain : 1500 m²  
DPE : D

**327 050 €**  
REF 537-119  
**02 54 46 07 00**



VINEUIL

Maison Contemporaine  
4 pièces - 133 m²  
Terrain : 1000 m²  
DPE : C

**327 050 €**  
REF 538-369  
**02 54 56 01 00**



SEIGY

Maison  
8 pièces - 175 m²  
Terrain : 4495 m²  
DPE : E

**337 600 €**  
REF 518-353  
**02 54 32 04 00**



ST ROMAIN SUR CHER

Maison  
5 pièces - 156 m²  
Terrain : 23551 m²  
DPE : C

**342 875 €**  
REF 518-377  
**02 54 32 04 00**



MONTRICHARD

Pavillon  
6 pièces - 144 m²  
Terrain : 1500 m²  
DPE : D

**348 150 €**  
REF 190-3620  
**02 54 71 25 25**



BLOIS

Pavillon  
7 pièces - 207 m²  
Terrain : 560 m²  
DPE : C

**348 150 €**  
REF 360-880  
**02 54 46 65 37**



VOUZERON

Maison  
5 pièces - 188 m²  
Terrain : 2738 m²

**348 150 €**  
REF 369-1557  
**02 48 52 88 68**



BOURRE

Maison Longère  
8 pièces - 178 m²  
Terrain : 1709 m²  
DPE : D

**353 425 €**  
REF 190-3584  
**02 54 71 25 25**



ROMORANTIN LANTHENAY

Pavillon  
5 pièces - 142 m²  
Terrain : 880 m²  
DPE : A

**358 700 €**  
REF 365-2450  
**02 54 83 10 27**



BILLY

Maison Longère  
8 pièces - 222 m²  
Terrain : 4500 m²  
DPE : E

**358 700 €**  
REF 518-340  
**02 54 32 04 00**



VILLEHERVIERS

Pavillon  
10 pièces - 376 m²  
Terrain : 2000 m²  
DPE : C

**369 250 €**  
REF 365-2374  
**02 54 83 10 27**



CHEVERNY

Maison Longère  
5 pièces - 132 m²  
Terrain : 3736 m²  
DPE : E

**369 250 €**  
REF 537-156  
**02 54 46 07 00**



LUNAY

Maison Contemporaine  
8 pièces - 205 m²  
Terrain : 5460 m²  
DPE : C

**429 600 €**  
REF 360-910  
**02 54 46 65 37**



MONTHOU SUR CHER

Maison de Bourg  
4 pièces - 332 m²  
Terrain : 1890 m²  
DPE : C

**441 000 €**  
REF 190-3594  
**02 54 71 25 25**



ONZAIN

Maison Longère  
8 pièces - 241 m²  
Terrain : 3640 m²  
DPE : D

**441 000 €**  
REF 478-196  
**02 54 20 14 00**



BLOIS

Maison  
6 pièces - 159 m²  
Terrain : 1289 m²  
DPE : D

**441 000 €**  
REF 538-324  
**02 54 56 01 00**



MONT PRES CHAMBORD

Corps de Ferme  
7 pièces - 220 m²  
Terrain : 2880 m²  
DPE : D

**519 000 €**  
REF 538-356  
**02 54 56 01 00**



MONTHOU SUR CHER

Maison en pierre  
5 pièces - 262 m²  
Terrain : 19400 m²  
DPE : G

**Nous consulter**  
REF 190-3582  
**02 54 71 25 25**



CHATILLON SUR CHER

Maison  
6 pièces - 167 m²  
Terrain : 5800 m²  
DPE : C

**525 000 €**  
REF 518-390  
**02 54 32 04 00**



ORCAY

Maison  
11 pièces - 473 m²  
Terrain : 18723 m²  
DPE : D

**606 100 €**  
REF 369-1716  
**02 54 83 10 27**



MAREUIL SUR CHER

Maison  
11 pièces - 362 m²  
Terrain : 5981 m²  
DPE : F

**627 000 €**  
REF 518-366  
**02 54 32 04 00**



ROMORANTIN LANTHENAY

Immeuble  
1590 m²  
Terrain : 2570 m²  
DPE : C

**728 000 €**  
REF 365-2483  
**02 54 83 10 27**



VINEUIL

Immeuble  
386 m²  
Terrain : 1056 m²  
DPE : D

**904 800 €**  
REF 538-329  
**02 54 56 01 00**



ST CLAUDE DE DIRAY

Corps de Ferme  
9 pièces - 292 m²  
Terrain : 1300 m²  
DPE : D

**430 500 €**  
REF 538-103  
**02 54 56 01 00**



Bonne nouvelle 😊  
Un nouveau bien  
pourrait vous plaire !



## Alerte SMS

Le texto qui peut faire  
toute la différence.  
Avec nos alertes SMS,  
soyez le premier informé.

[www.human-immobilier.fr](http://www.human-immobilier.fr)

**HUMAN**  
Immobilier 

# locaux commerciaux & professionnels

TOURS			
QUARTIER	Désignation	Prix de vente	Loyer HT/HC
CENTRE-VILLE	Droit au bail	19 800 €	737 €
CENTRE-VILLE	Droit au bail	26 480 €	650 €
CENTRE-VILLE	Fonds de commerce	26 480 €	650 €
CENTRE-VILLE	Murs libres	34 000 €	0 €
CENTRE-VILLE	Murs libres	38 000 €	0 €
PRÉBENDES	Fonds de commerce	45 491 €	469 €
CENTRE-VILLE	Droit au bail	60 800 €	2 500 €
LAMARTINE	Droit au bail	64 772 €	1 000 €
CENTRE-VILLE	Fonds de commerce	67 142 €	364 €
LAMARTINE	Droit au bail	67 142. €	364 €
CENTRE-VILLE	Fonds de commerce	89 120 €	466 €
CENTRE-VILLE	Droit au bail	89 120 €	466 €
TOURS NORD	Fonds de commerce	94 753 €	908 €
CENTRE-VILLE	Fonds de commerce	99 960 €	640 €
ST SYMPHORIEN	Murs libres	108 400 €	-
STRASBOURG	Fonds de commerce	111 081 €	931 €
VELPEAU	Droit au bail	121 966 €	1 579 €
VELPEAU	Murs libres	130 080 €	-
CENTRE-VILLE	Droit au bail	130 598 €	757 €
LAMARTINE	Fonds de commerce	165 901 €	1 377 €
CENTRE-VILLE	Murs libres	179 024 €	0 €
ST SYMPHORIEN	Fonds de commerce	183 722 €	1 689 €
CENTRE-VILLE	Fonds de commerce	223 136 €	2 200 €

ST SYMPHORIEN	Fonds de commerce	382 573 €	1 573 €
CENTRE-VILLE	Fonds de commerce	492 827 €	1 745 €
CENTRE-VILLE	Fonds de commerce	598 600 €	650 €
CENTRE-VILLE	Murs libres	636 000 €	-

PÉRIPHÉRIE DE TOURS			
QUARTIER	Désignation	Prix de vente	Loyer HT/HC
ST CYR SUR LOIRE	Fonds de commerce	35 400 €	520 €
ST CYR SUR LOIRE	Droit au bail	36 480 €	520 €
ST CYR SUR LOIRE	Droit au bail	105 642 €	1 320 €
CHAMBRAY LES TOURS	Fonds de commerce	170 098 €	2 603 €
ST CYR SUR LOIRE	Murs occupés	325 130 €	1 600 €



# annuaire

530  
AGENCES  
EN FRANCE



## ALLIER

2 agences

**Domérat**  
6 rue André Messenger  
03410 Domérat  
04 70 02 03 00

**Montluçon**  
90, Boulevard Courtais  
03100 Montluçon  
04 70 02 22 00

## CANTAL

1 agence

**Maurs**  
13, Tours de Ville  
15600 Maurs  
04 71 43 01 00

## CHER

7 agences

**Bourges**  
28 rue Moyenne  
18000 Bourges  
02 48 68 90 36

**Châteaumeillant**  
15 rue de la Libération  
18370 Châteaumeillant  
02 48 61 40 61

**Lignières**  
16 Grande rue  
18160 Lignières  
02 48 60 15 60

**Mehun-sur-Yèvre**  
148 rue Jeanne d'Arc  
18500 Mehun-sur-Yèvre  
02 48 02 06 00

**St-Amand-Montrond**  
39 rue Henri Barbusse  
18200 St-Amand-Montrond  
02 48 61 50 50

**St-Florent-sur-Cher**  
95 bis avenue Gabriel Dordain  
18400 St-Florent-sur-Cher  
02 48 02 10 11

## Vierzon

2 place du Maréchal Foch  
18100 Vierzon  
02 48 52 88 68

## INDRE

8 agences

**Aigurande**  
37 place de la Promenade  
36140 Aigurande  
02 54 06 19 00

**Argenton-sur-Creuse**  
7 rue Gambetta  
36200 Argenton-sur-Creuse  
02 54 01 21 14

**Buzançais**  
54 rue Grande  
36500 Buzançais  
02 54 38 09 09

**Châteauroux**  
21 place Gambetta  
36000 Châteauroux  
02 54 01 14 15

**Déols**  
43 avenue du Général de Gaulle  
36130 Déols  
02 54 07 00 00

## Issoudun

6 place du 10 Juin  
36100 Issoudun  
02 54 03 03 29

**La Châtre**  
6 place Laisnel de la Salle  
36400 La Châtre  
02 54 48 09 09

**Valençay**  
31, place de la Halle  
36600 Valençay  
02 54 00 02 00

## INDRE-ET-LOIRE

24 agences

**Amboise**  
6 bis rue Voltaire  
37400 Amboise  
02 47 30 38 38

**Ballan**  
9 place du 11 Novembre  
37510 Ballan-Miré  
02 47 67 98 98

**Bléré**  
7 rue du Général de Gaulle  
37150 Bléré  
02 47 23 02 30

## Chateau-Renault

25, Place Jean Jaurès  
37110 Chateau-Renault  
02 47 21 57 80

**Chinon**  
10 rue Rabelais  
37500 Chinon  
02 47 58 64 30

**Cinq-Mars-la-Pile**  
47 rue Nationale  
37130 Cinq-Mars-la-Pile  
02 47 96 08 08

**Fondettes**  
1 rue de la République  
37230 Fondettes  
02 47 42 20 20

**Joué-lès-Tours**  
6 rue Gamard  
37300 Joué-lès-Tours  
02 47 53 57 77

**La Riche**  
42 place Sainte Anne  
37520 La Riche  
02 47 76 03 76

**Ligueil**  
24, rue Aristide Briand  
37240 Ligueil  
02 47 19 01 90

## Loches

7 rue de la République  
37600 Loches  
02 47 59 05 00

**Montbazos**  
51 rue Nationale  
37250 Montbazos  
02 47 21 08 78

**Montlouis-sur-Loire**  
Centre Commercial des  
Côteaux  
3 allée des Ralluères  
37270 Montlouis-sur-Loire  
02 47 45 13 45

**St-Avertin**  
14 rue de Rochepinard  
37550 St-Avertin  
02 47 26 11 11

**St-Cyr-sur-Loire**  
70 boulevard Charles de Gaulle  
37540 St-Cyr-sur-Loire  
02 47 80 07 87

**St-Pierre-des-Corps**  
40 avenue de la République  
37700 St-Pierre-des-Corps  
02 47 87 02 14

**Ste-Maure-de-Touraine**  
23 place du Maréchal Leclerc  
37800 Ste-Maure-de-Touraine  
02 47 72 48 08

## Tours Grammont

205 avenue de Grammont  
37000 Tours  
02 47 05 11 00

**Tours Jaurès**  
1 place Jean Jaurès  
37000 Tours  
02 47 05 00 77

**Tours Les Halles**  
33 rue Néricault Destouches  
37000 Tours  
02 47 61 56 15

**Tours Maginot**  
56 avenue André Maginot  
37100 Tours  
02 47 49 88 88

**Tours Monconseil**  
70 rue Daniel Mayer  
37100 Tours  
02 47 21 98 00

**Tours Velpeau**  
39 rue du Docteur Fournier  
37000 Tours  
02 47 85 50 00

## LOIR-ET-CHER

7 agences

**Blois**  
5 rue du Commerce  
41000 Blois  
02 54 46 65 37

**Blois Vienne**  
11, avenue du Président Wilson  
41000 Blois  
02 54 56 01 00

**Contres**  
16, rue Pierre-Henri Mauger  
41700 Contres  
02 54 46 07 00

**Montrichard**  
22 rue Nationale  
41400 Montrichard  
02 54 71 25 25

**Onzain**  
35 rue Gustave Marc  
41150 Veuzain-sur-Loire  
02 54 20 14 00

**Romorantin-Lanthenay**  
41 rue Georges Clémenceau  
41200 Romorantin-Lanthenay  
02 54 83 10 27

## St Aignan

56 rue Constant Ragot  
41110 St Aignan  
02 54 32 04 00

## MAINE-ET-LOIRE

1 agence

**Saumur**  
4 rue Franklin Roosevelt  
49400 Saumur  
02 41 03 39 28



## FINANCEMENT

**Tours**  
40, avenue de la République  
37700 St-Pierre-des-Corps  
02 47 42 26 19

**Châteauroux**  
9 avenue Marcel Lemoine  
36000 Châteauroux  
02 54 34 08 57



## LOCATION & GESTION

**Tours**  
70 boulevard Charles de Gaulle  
37540 St-Cyr-sur-Loire  
02 47 87 19 01



## COMMERCE ET PRO

**Tours**  
1 Place Jean Jaures  
37000 Tours  
02 47 60 98 07





**HUMAN**  
AU COEUR DU  
SPORT

